



DELIBERAZIONE DELLA GIUNTA REGIONALE

ADUNANZA N. 151 LEGISLATURA N. X

delibera  
1101

DE/CE/SGG Oggetto: D.Lgs n. 175/2016 e smi - art. 24 aggiornamento del  
0 NC piano operativo di razionalizzazione già adottato a  
norma art. 1, comma 611 della L. 190/2014

Prot. Segr.  
1178

Lunedì 25 settembre 2017, nella sede della Regione Marche, ad Ancona, in via Gentile da Fabriano, si è riunita la Giunta regionale, regolarmente convocata.

Sono presenti:

- LUCA CERISCIOLI Presidente
- ANNA CASINI Vicepresidente
- MANUELA BORA Assessore
- LORETTA BRAVI Assessore
- FABRIZIO CESETTI Assessore
- MORENO PIERONI Assessore
- ANGELO SCIAPICHETTI Assessore

Constatato il numero legale per la validità dell'adunanza, assume la Presidenza il Presidente della Giunta regionale, Luca Ceriscioli. Assiste alla seduta il Segretario della Giunta regionale, Deborah Giraldi.

Riferisce in qualità di relatore l' Assessore Fabrizio Cesetti.

La deliberazione in oggetto è approvata all'unanimità dei presenti.

NOTE DELLA SEGRETERIA DELLA GIUNTA

Inviata per gli adempimenti di competenza

- alla struttura organizzativa: \_\_\_\_\_
- alla P.O. di spesa: \_\_\_\_\_
- al Presidente del Consiglio regionale
- alla redazione del Bollettino ufficiale

Il \_\_\_\_\_

L'INCARICATO

Proposta o richiesta di parere trasmessa al Presidente del Consiglio regionale il \_\_\_\_\_

prot. n. \_\_\_\_\_

L'INCARICATO



DELIBERAZIONE DELLA GIUNTA REGIONALE

**OGGETTO: D.L.gs n. 175/2016 e smi – art. 24 aggiornamento del piano operativo di razionalizzazione già adottato a norma art. 1, comma 611 della L. 190/2014.**

LA GIUNTA REGIONALE

VISTO il documento istruttorio, riportato in calce alla presente deliberazione, predisposto dalla P.F. Controlli di secondo livello, auditing e società partecipate, dal quale si rileva la necessità di adottare il presente atto;

RITENUTO, per i motivi riportati nel predetto documento istruttorio e che vengono condivisi, di deliberare in merito;

VISTO il parere favorevole di cui all'articolo 16 bis della legge regionale 15 ottobre 2001, n. 20 sotto il profilo della legittimità e della regolarità tecnica del Dirigente della P.F. Controlli di secondo livello, auditing e società partecipate e l'attestazione dello stesso che dal presente atto non deriva né può derivare impegno di spesa a carico della Regione;

VISTA la proposta del Segretario generale;

VISTO l'articolo 28 dello Statuto della Regione;

Con la votazione, resa in forma palese, riportata a pagina 1

DELIBERA

- 1) di approvare l'aggiornamento del "Piano operativo di razionalizzazione delle società e delle partecipazioni societarie direttamente o indirettamente possedute dalla Regione Marche - redatto secondo il disposto dell'art. 1, comma 612, della legge 23 dicembre 2014, n. 190 e trasmesso alla Sezione regionale di controllo per le Marche della Corte dei conti il 31 marzo 2015 – così come riportato nell'allegato a), parte integrante e sostanziale della presente deliberazione, precisando che lo stesso è stato predisposto secondo il modello standard allegato alla deliberazione n. 19/SEZAUT/2017/INPR "linee di indirizzo per la revisione straordinaria delle partecipazioni di cui all'art. 24, d.lgs. N. 175/2016" della Corte dei conti, Sezione delle Autonomie;
- 2) di dare atto che, allo scopo di assicurare la massima trasparenza rispetto all'attività della Regione Marche, nell'allegato b), parte integrante e sostanziale della presente deliberazione, è riportato l'elenco delle società esistenti alla data di adozione del piano straordinario ex art. 1, comma 611 - L. 190/2014 con l'indicazione di quelle ancora esistenti alla data di entrata in vigore del D.L.gs 16/06/2017 n. 100, della quota azionaria detenuta dalla Regione; a fianco delle società per le quali era stata prevista la dismissione e/o l'alienazione e che sono ancora attive sono riportate in sintesi le attività che sono state svolte e le motivazioni che hanno impedito la dismissione e/o l'alienazione stessa;



DELIBERAZIONE DELLA GIUNTA REGIONALE

- 3) di disporre che copia del presente atto sia trasmesso alla Sezione regionale di controllo per le Marche della Corte dei Conti.

IL SEGRETARIO DELLA GIUNTA  
(Deborah Giraldi)

IL PRESIDENTE DELLA GIUNTA  
(Luca Ceriscioli)

DOCUMENTO ISTRUTTORIO

**Normativa di riferimento**

Art. 1, comma 612, della legge 23 dicembre 2014, n. 190.

Art. 11, c. 1, della LR n. 33/2014

"Piano operativo di razionalizzazione delle società e delle partecipazioni societarie direttamente o indirettamente possedute dalla Regione Marche" (trasmesso alla Sezione regionale di controllo per le Marche della Corte dei conti il 31 marzo 2015).

D.L.gs 19/08/2016 n. 175 "Testo unico in materia di società a partecipazione pubblica" come integrato e modificato dal D.L.gs 16/06/2017 n. 100

Corte dei Conti, deliberazione n. 19/SEZAUT/2017/INPR "linee di indirizzo per la revisione straordinaria delle partecipazioni di cui all'art. 24, d.lgs. N. 175/2016

**Motivazione**

L'obbligo per le pubbliche amministrazioni di predisporre piani di razionalizzazione delle società di cui detengono partecipazioni, dirette o indirette, è stato posto per la prima volta dall'art. 1, comma 612, della legge 23 dicembre 2014, n. 190 e successivamente confermato dall'art. 24 del D.L.gs 19/08/2016 n. 175 "Testo unico in materia di società a partecipazione pubblica" che fissava il termine di sei mesi dall'entrata in vigore dello stesso decreto. Detto termine è stato fatto slittare al 30 settembre 2017 a seguito delle modifiche apportate con il D.L.gs 16/06/2017 n. 100.

La Regione Marche ha provveduto in tempi rapidissimi ad adempiere a quanto previsto dalla normativa, stabilendo con l'Art. 11, c. 1, della LR n. 33/2014 quali delle società partecipate fossero funzionali alle esigenze dell'Ente. In attuazione di quanto stabilito dalla norma già il 31 marzo 2015 è stato trasmesso alla Sezione regionale di controllo per le Marche della Corte dei conti il "Piano operativo di razionalizzazione delle società e delle partecipazioni societarie direttamente o indirettamente possedute dalla Regione Marche" predisposto dal Segretario generale e dal Dirigente del Servizio Risorse finanziarie e politiche comunitarie.



DELIBERAZIONE DELLA GIUNTA REGIONALE

La Corte dei Conti, con la deliberazione n. 19/SEZAUT/2017/INPR ha dettato "linee di indirizzo per la revisione straordinaria delle partecipazioni di cui all'art. 24, d.lgs. N. 175/2016" come modificato con il D.L.gs 16/06/2017 n. 100.

Detta delibera statuisce, fra l'altro, che *"La revisione straordinaria di cui all'art. 24, co. 2, d.lgs. n. 175/2016, costituisce, per gli enti territoriali, aggiornamento del piano operativo di razionalizzazione già adottato a norma della legge di stabilità 2015"* .

Nell'accingersi alla predisposizione della revisione straordinaria si è riflettuto sulla legittimità di effettuare la ricognizione di che trattasi anche in riferimento alle società detenute dagli Enti strumentali della Regione che sono soggetti autonomi, la citata deliberazione stabilisce che la revisione debba riguardare *"la sussistenza delle condizioni di cui all'art. 2, co. 1, lett.b), del d.lgs. n. 175/2016, è necessaria anche per definire il perimetro delle società indirette, che sono quelle detenute da una pubblica amministrazione per il tramite di una società o di altro organismo a controllo pubblico da parte della medesima (art. 2, co. 1, lett. g). Sotto questo, profilo, la disciplina del Testo Unico, benchè intitolata al riordino delle partecipazioni societarie, contiene un implicito riferimento alle norme dell'art. 11 quater, d.lgs. li. 118/2011 e al "gruppo amministrazione pubblica" citato nel principio contabile applicato 4/4, ove si dispone il consolidamento dei conti degli enti territoriali con aziende, società controllate e partecipate, enti e organismi strumentali degli enti territoriali."*

La citata deliberazione n. 19/SEZAUT/2017/INPR, per favorire il corretto ed uniforme adempimento da parte degli interessati e per facilitare il successivo inserimento nell'applicativo *Partecipazioni* accessibile dal portale Tesoro, contiene anche *"un modello standard dell'atto di ricognizione e relativi esiti che dovrà essere allegato alle deliberazioni consiliari degli enti"*

Si è dunque provveduto a compilare, per ciascuna società ancora esistente, la scheda di cui a detto modello; le schede sono riportate nell'allegato A), parte integrante e sostanziale della delibera di cui si propone l'adozione, che costituisce l'aggiornamento del piano operativo di razionalizzazione già adottato ai sensi dall'art. 1, comma 612, della legge 23 dicembre 2014, n. 190.

Fin qui le motivazioni che portano alla approvazione dell'aggiornamento del "Piano operativo di razionalizzazione delle società e delle partecipazioni societarie direttamente o indirettamente possedute dalla Regione Marche - redatto secondo il disposto dell'art. 1, comma 612, della legge 23 dicembre 2014, n. 190.

Appare opportuno, con l'occasione, per assicurare la massima trasparenza possibile all'azione amministrativa della Regione, effettuare anche una ricognizione di quanto si è potuto disporre in attuazione di detto piano.

Alla data di adozione del piano straordinario ex art. 1, comma 611 - L. 190/2014 la Regione Marche e gli enti dalla stessa controllati, avevano partecipazioni dirette in 25 società ed indirette in 16 società. In estrema sintesi il piano prevedeva la dismissione delle partecipazioni dirette ed indirette in tutte le società, con l'eccezione delle seguenti:

1. Sviluppo Marche spa
2. Aerdorica spa



DELIBERAZIONE DELLA GIUNTA REGIONALE

3. Interporto spa.

che sulla base dell'art. 11 della L.R. 33/2014 vennero definite indispensabili per il perseguimento delle finalità istituzionali della regione.

A queste deve essere aggiunta la società Quadrilatero Marche-Umbria spa che si qualifica ai sensi dell'art.193 del D.Lgs. n.50/2016, già art.172 del D.Lgs. n.163/2006 quale Società Pubblica di Progetto senza scopo di lucro, che costituisce, per gli enti coinvolti (Stato, Regioni ed enti locali), lo strumento operativo per la realizzazione della viabilità che collega i territori delle due Regioni la cui durata è fissata fino al 31 dicembre 2045. Presumibilmente una volta completata la realizzazione dei lavori previsti si addiverrà allo scioglimento della stessa.

Nell'allegato b), parte integrante e sostanziale della delibera della quale si propone l'adozione, è riportato l'elenco delle società esistenti alla data di adozione del piano straordinario ex art. 1, comma 611 - L. 190/2014 e l'elenco di quelle ancora esistenti alla data di entrata in vigore del D.L.gs 16/06/2017 n. 100 con l'indicazione della quota azionaria detenuta dalla Regione.

Il processo di dismissione in alcuni casi si è potuto compiere senza particolari difficoltà, mentre in alcuni casi sono sorti oggettivi impedimenti derivanti dalle non univoche determinazioni degli altri soggetti pubblici co-proprietari delle società, dalla esistenza di disposizioni statutarie che non favoriscono o, addirittura impediscono la cessione di quote, dalla mancanza di un vero e proprio "mercato" nei settori in cui le società operano e dal conseguente rischio di svendita delle proprie quote, dalle problematiche afferenti gli oneri fiscali correlati al subentro della proprietà di cespiti immobiliari.

Sempre per dar conto dell'attività svolta dalla Regione Marche a fianco delle società per le quali era stata prevista la dismissione e che sono ancora attive sono riportate in sintesi le azioni che sono state svolte e le motivazioni che hanno impedito la dismissione.

È opportuno precisare che dall'atto del quale si propone l'adozione non deriva né può derivare impegno di spesa a carico della Regione e che copia dello stesso dovrà essere trasmessa alla Sezione regionale di controllo per le Marche della Corte dei conti.

**Esito dell'istruttoria**

Alla luce delle considerazioni sopra riportate si propone alla Giunta Regionale l'adozione di una deliberazione ad oggetto:

**D.L.gs n. 175/2016 e smi – art. 24 aggiornamento del piano operativo di razionalizzazione già adottato a norma art. 1, comma 611 della L. 190/2014.**

Il sottoscritto, in relazione al presente provvedimento, dichiara, ai sensi dell'articolo 47 del D.P.R. 445/2000, di non trovarsi in situazioni anche potenziali di conflitto di interesse ai sensi dell'articolo 6 bis della legge 241/1990, degli articoli 6 e 7 del D.P.R. 62/2013 e della deliberazione della Giunta n. 64/2014.

Il responsabile del procedimento  
(Lucio Pesetti)



DELIBERAZIONE DELLA GIUNTA REGIONALE

PARERE DEL DIRIGENTE DELLA POSIZIONE DI FUNZIONE

La sottoscritta, considerata la motivazione espressa nell'atto, esprime parere favorevole sotto il profilo della legittimità e della regolarità tecnica della presente deliberazione e dichiara, ai sensi dell'articolo 47 del D.P.R. 445/2000, che in relazione al presente provvedimento, non si trova in situazioni anche potenziali di conflitto di interesse ai sensi dell'articolo 6 bis della legge 241/1990, degli articoli 6 e 7 del D.P.R. 62/2013 e della deliberazione della Giunta n. 64/2014. Dichiara inoltre che dall'adozione del presente atto non deriva né può derivare impegno di spesa a carico della Regione.

Il dirigente  
(Sarda Cammarota)

PROPOSTA DEL SEGRETARIO GENERALE

La sottoscritta e propone alla Giunta regionale l'adozione della presente deliberazione e dichiara, ai sensi dell'articolo 47 del D.P.R. 445/2000, che in relazione al presente provvedimento, non si trova in situazioni anche potenziali di conflitto di interesse ai sensi dell'articolo 6 bis della legge 241/1990, degli articoli 6 e 7 del D.P.R. 62/2013 e della deliberazione della Giunta n. 64/2014

Il Segretario generale  
(Deborah Giraldi)

La presente deliberazione si compone di n. 68 pagine, di cui, n. 62 pagine di allegati che formano parte integrante della stessa.

Il segretario della Giunta  
(Deborah Giraldi)

2

ALLEGATO ALLA DELIBERA  
N° 1101 DEL 25 SET. 2017

**D.L.gs n. 175/2016 e smi – art. 24 aggiornamento del piano operativo di razionalizzazione già adottato a norma art. 1, comma 611 della L. 190/2014.**

ALLEGATO A

**INDICE**

- 01. **SCHEDA ANAGRAFICA**
- 02. **RICOGNIZIONE DELLE SOCIETÀ PARTECIPATE**
- 03. **REQUISITI TESTO UNICO DELLE SOCIETÀ A PARTECIPAZIONE PUBBLICA (T.U.S.P.)**
- 04. **MANTENIMENTO SENZA INTERVENTI DI RAZIONALIZZAZIONE**
- 05. **AZIONI DI RAZIONALIZZAZIONE**



**LINEE GUIDA PER LE RICOGNIZIONI E I PIANI DI RAZIONALIZZAZIONE  
DEGLI ORGANISMI PARTECIPATI DAGLI ENTI TERRITORIALI  
(ART. 24 D.LGS. N. 175/2016)**

**01. SCHEDA ANAGRAFICA**

Tipologia Ente: Regione/Provincia autonoma

Denominazione Ente: MARCHE

Codice fiscale dell'Ente: 80008630420

L'ente ha già adottato il piano operativo di razionalizzazione ai sensi dell'art. 1 co. 612, l. n. 190/2014  SI

**Dati del referente/responsabile per la compilazione del piano**

**Nome:**

Lucio

**Cognome:**

Pesetti

**Recapiti:**

**Indirizzo:**

via Gentile da Fabriano 2/4, 60125 ANCONA

**Telefono:**

071/8064424

**Fax:**

071/8064435

**Posta elettronica:**

funzione.controllifondiCE@regione.marche.it

**02. RICOGNIZIONE DELLE SOCIETÀ PARTECIPATE**

Se l'ente partecipa al capitale di una società sia direttamente sia indirettamente, compilare sia la scheda 02.01. sia la scheda 02.02.

**02.01. Ricognizione delle società a partecipazione diretta**

Progressivo	Codice fiscale società	Denominazione società	Anno di costituzione	% Quota di partecipazione	Attività svolta	Partecipazione di controllo	Società in house	Quotata (ai sensi del d.lgs. n. 175/2016)	Holding pura
A	B	C	D	E	F	G	H	I	J
Dir_1	01588410421	Sviluppo Marche spa (SVIM)	1999	100,00	opera a favore dello sviluppo socio-economico e della competitività del territorio con particolare riguardo alle attività di promozione e internazionalizzazione in coerenza con le politiche e la programmazione e la pianificazione regionale - art. 2 L.R. 6/2017	SI	SI	NO	NO
Dir_2	00390120426	Aerdorica spa	1968	89,68	sviluppo, progettazione, realizzazione, adeguamento, gestione, manutenzione e uso di impianti e di infrastrutture per l'esercizio delle attività aeroportuali	SI	NO	NO	NO
Dir_3	01083370435	Centro Agro Alimentare di Macerata scarl	1990	32,79	Gestione mercato alimentare	NO	NO	NO	NO
Dir_4	00515220440	Centro Agro Alimentare Piceno scpa - (Caap)	1982	33,87	costruzione e gestione del centro Agro Alimentare all'ingrosso, di interesse nazionale o regionale, di San Benedetto del Tronto, nonché di altri centri o mercati Agro-alimentari all'ingrosso comprese le strutture di trasformazione e condizionamento, nonché lo sviluppo di azioni promozionali in ordine al funzionamento ed all'utilizzo di tali strutture.	NO	NO	NO	NO
Dir_5	01451730434	Centro di Ecologia e Climatologia - Osservatorio Geofisico Sperimentale di Macerata	2002	20,00	Attività di ricerca applicata nel campo della climatologia regionale attraverso l'elaborazione statistica dei vari parametri fisici e ambientali. Evoluzione del clima negli anni, Certificazione di eventi, Attività di previsione meteorologica su scala locale con diffusione della stessa al pubblico	NO	NO	NO	NO

Dir_6	07555981005	Quadrilatero Marche Umbria spa	2003	2,86	a) progettazione e la realizzazione dell'Asse viario Marche Umbria, che consiste nel completamento e adeguamento di due arterie principali (strada statale 77 asse Foligno-Civitanova Marche, strada statale 76 - strada statale 318 asse Perugia-Ancona), della Pedemontana Fabriano-Muccia/Sfercia e di altri interventi viari, idonei a incrementare l'accessibilità alle aree interne delle Regioni Interessate; b) redazione dei Piani di Area Vasta (i PAV) per il cofinanziamento dell'opera viaria. Nell'ambito di tale compito, la Società segue l'acquisizione delle aree destinate agli insediamenti produttivi, la valorizzazione e il collocamento sul mercato delle Aree leader comprese nel PAV; c) reperimento delle risorse finanziarie necessarie per assicurare la completa copertura dell'investimento previsto.	NO	NO	NO	NO
Dir_7	02266480421	Immobiliare Regione Marche srl in liquidazione	2005	100,00	La società svolge l'attività di gestione e di valorizzazione del patrimonio immobiliare della Regione e dei servizi ad esso connessi	NO	NO		
Dir_8	13098331005	Centralia - Corridoio Italia Centrale s.p.a. in liquidazione	2014	15,00	La società ha come scopo la promozione della realizzazione del progetto denominato "SGC E 78 Fano-Grosseto"	NO	NO	NO	NO
Dir_9	00323070417	Coop. Produttori Latte Alta Val marecchia ora Montefeltro Latte s.c.p.a	1962	5164,57*	Sostenere e incrementare la produzione agricola mediante attività di produzione, trasformazione, lavorazione e commercializzazione dei prodotti lattiero-caseari; Valorizzazione dei prodotti tipici legati al territorio	NO	NO	NO	NO
Dir_10	00157290412	Cooperativa Agricola del Petrano	1961	41316,55*	Ricevere e/o raccogliere il latte prodotto dai soci per conferirlo in altre società o per trattarlo igienicamente e trasformarlo	NO	NO	NO	NO
Dir_11	01441850425	Consorzio Marche Extravergine	1966	2582,28*	Ottenere il riconoscimento della denominazione di origine controllata "olio extravergine di oliva delle Marche"	NO	NO	NO	NO

\* quota di partecipazione in €

**02. RICOGNIZIONE DELLE SOCIETÀ PARTECIPATE**

## 02.02. Ricognizione delle società a partecipazione indiretta

Progressivo	Codice fiscale società	Denominazione società	Anno di costituzione	Denominazione società/organismo tramite	% Quota di partecipazione società/organismo tramite	% Quota di partecipazione indiretta Amministrazione	Attività svolta	Partecipazione di controllo	Società in house
A	B	C	D	E	F	G	H	I	J
Ind_1	01393140429	HESIS srl	1995	Aerdorica spa	19,00	17,04	Promozione e valorizzazione del territorio marchigiano, in special modo delle sue bellezze naturali, culturali storiche, archeologiche, paesaggistiche	NO	NO
Ind_2	01342270442	Raffaello srl in liquidazione	1992	Aerdorica spa	100,00	89,68	gestione parcheggio	SI	NO
Ind_3	02379910421	TICAS SRL	2008	Aerdorica spa	1,79	1,61	gestione e la conduzione, diretta o indiretta, di scuole di addestramento al volo e di manutenzione di aeromobili	NO	NO
Ind_4	02153680414	Convention Bureau Terre Ducali srl	2003	Aerdorica spa	3,81	3,42	Promozione e sviluppo turismo congressuale e d'affari	NO	NO
Ind_5	00872940416	Cosmob	1983	SVIM srl	24,46	24,46	La società svolge attività di ricerca tecnologica, di trasferimento delle innovazioni e di sperimentazione su materie prime, di promozione e di sviluppo delle aziende mobiliere delle marchigiane, di formazione professionale e manageriale.	SI	NO
Ind_6	01146570427	Meccano spa	1988	SVIM srl	30,00	30,00	La società svolge attività di ricerca e sviluppo, di trasferimento tecnologico verso le imprese, di monitoraggio e di esecuzione di indagini su strutture e materiali in situ ed in laboratorio; corsi di formazione tecnica e manageriale e selezione del personale.	SI	NO
Ind_7	01364690428	INTERPORTO MARCHE SPA**	1994	SVIM srl	62,72	62,72	progettazione, realizzazione e gestione dell'interporto delle Marche	SI	NO
				Aerdorica spa	0,42	0,38		NO	
Ind_8	01422550424	Società regionale di garanzia Marche (SRGM) s.coop.p.a	1995	SVIM srl	3,04	3,04	La società svolge l'attività di garanzia collettiva dei fidi, così come disciplinata dalla legge	NO	NO

**02. RICOGNIZIONE DELLE SOCIETÀ PARTECIPATE**

02.02. Ricognizione delle società a partecipazione indiretta

Progressivo A	Codice fiscale società B	Denominazione società C	Anno di costituzione D	Denominazione società/organismo tramite E	% Quota di partecipazione società/organismo tramite F	% Quota di partecipazione indiretta Amministrazione G	Attività svolta H	Partecipazione di controllo I	Società in house J
Ind_9	01416580437	ScamTraining S.r.l. in liquidazione		SVIM srl	10,00	10,00	attività di formazione professionale e manageriale	NO	NO
Ind_10	01342270442	Tecnomarche S.Cons.r.l.* in liquidazione	1992	SVIM srl	10,26	10,26	organizzazione di un centro per la ricerca scientifica applicata e organizzazione di corsi di formazione, aggiornamento e riqualificazione	NO	NO
Ind_11	01572380440	Asteria S.Cons.p.A. in liquidazione*	1998	SVIM srl	5,33	5,33	servizi di ricerca nel settore agroalimentare; ricerca scientifica ed applicativa e di innovazione tecnologica	NO	NO
Ind_12	01539150449	Piceno Sviluppo S.Cons.r.l. in liquidazione*	1997	SVIM srl	7,63	7,63	promozione e gestione di attività dirette allo sviluppo economico - produttivo e occupazionale della Provincia di Ascoli Piceno	NO	NO

\* sul bilancio SVIM srl la partecipazione risulta interamente svalutata

**02. RICOGNIZIONE DELLE SOCIETÀ PARTECIPATE**

02.03. Grafico delle relazioni tra partecipazioni

Società attive partecipate direttamente e indirettamente dalla Regione Marche

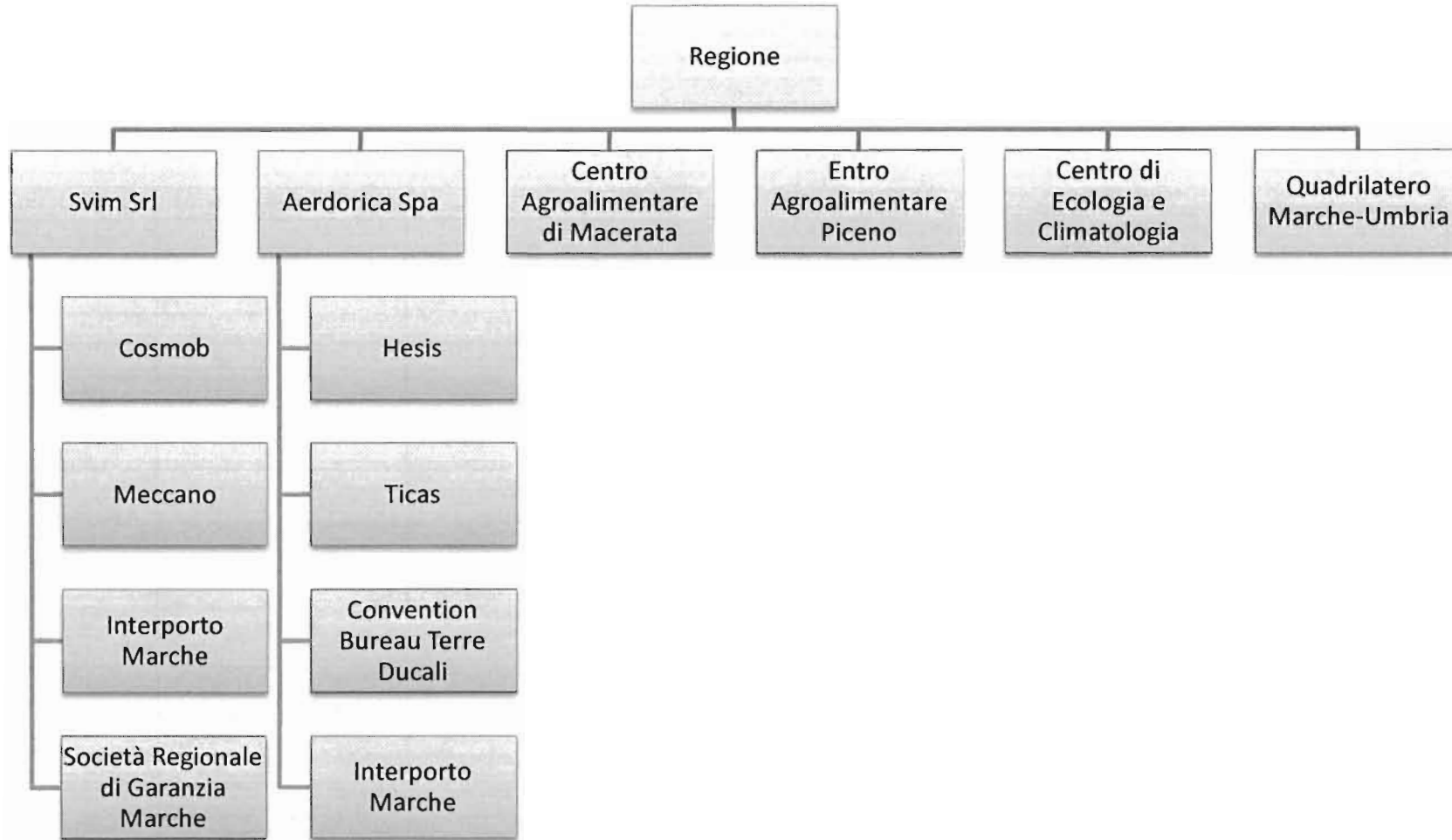

4  
A

**02. RICOGNIZIONE DELLE SOCIETÀ PARTECIPATE**

02.03. Grafico delle relazioni tra partecipazioni

Società Ex-ESAM attive partecipate direttamente dalla Regione Marche

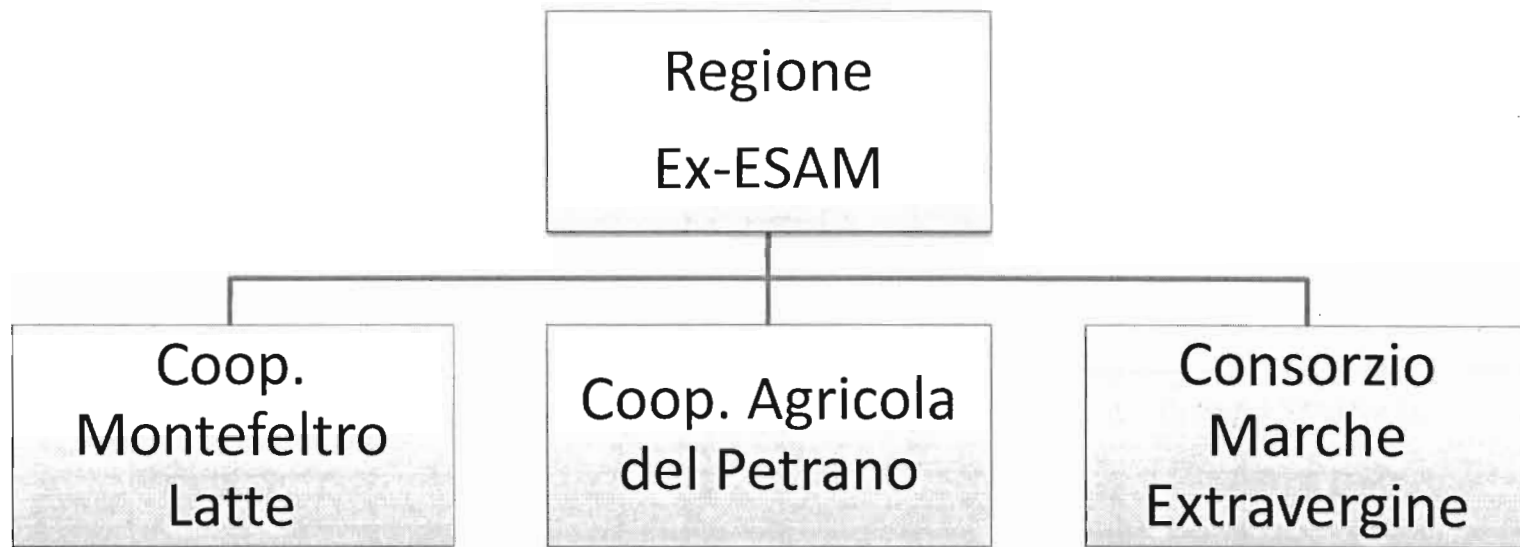

Handwritten signature and date: 1/6/24

**03. REQUISITI TESTO UNICO DELLE SOCIETÀ A PARTECIPAZIONE PUBBLICA**

03.01. Finalità perseguite e attività ammesse (articoli 4 e 26)

Compilare una scheda per ciascuna società

**Progressivo società partecipata:**

**Denominazione società partecipata:**

**Tipo partecipazione:**

**Attività svolta:** opera a favore dello sviluppo socio-economico e della competitività del territorio con particolare riguardo alle attività di promozione e internazionalizzazione in coerenza con le politiche e la programmazione e la pianificazione regionale - art. 2 L.R. 6/2017

*Indicare se la società:*

- Rientra nell'Allegato "A" del d.lgs. n. 175/2016 (art. 26, co. 2)
- Ha come oggetto esclusivo la gestione di fondi europei per conto dello Stato o delle Regioni, ovvero la realizzazione di progetti di ricerca finanziati dalle istituzioni dell'Unione Europea (art. 26, co. 2)
- È stata esclusa, con deliberazione adottata ai sensi dell'art. 4 co. 9, secondo periodo, dall'applicazione totale o parziale delle disposizioni del medesimo articolo (**solo per le società partecipate dalle Regioni/Prov. Aut.**)
- È destinataria dei provvedimenti di cui al d.lgs. n. 159/2011 (art. 26, co. 12-bis)
- È autorizzata alla gestione delle case da gioco, ai sensi della legislazione vigente (art. 26, co. 12-sexies)
- Qualora non sia stata selezionata alcuna delle opzioni indicate ai punti precedenti, indicare se la società:*
- È costituita in attuazione dell'art. 34 del regolamento CE n. 13/2013 - Gruppi d'Azione Locale (art. 4, co. 6)
- Ha per oggetto sociale prevalente la gestione di spazi fieristici e l'organizzazione di eventi fieristici (art. 4, co. 7)
- Ha per oggetto sociale prevalente la realizzazione e la gestione di impianti di trasporto a fune per la mobilità turistico-sportiva in aree montane (art. 4, co. 7)
- Ha per oggetto sociale prevalente la produzione di energia da fonti rinnovabili (art. 4, co. 7)
- Ha caratteristiche di spin off o di start up universitario, o analoghe a quelle degli enti di ricerca, ovvero gestisce aziende agricole con funzioni didattiche (art. 4, co. 8)
- Produce un servizio di interesse generale a rete (di cui all'art. 3-bis del d.l. 138/2011) fuori dall'ambito territoriale di riferimento, con affidamento dei servizi, in corso e nuovi, tramite procedure ad evidenza pubblica (art. 4, co. 9-bis)
- Produce beni e servizi strettamente necessari per il perseguimento delle finalità istituzionali dell'ente (art. 4, co. 1)
- Produce un servizio di interesse generale (art. 4, co. 2, lett. a)
- Progetta e realizza un'opera pubblica sulla base di un accordo di programma fra amministrazioni pubbliche (art. 4, co. 2, lett. b)
- Realizza e gestisce un'opera pubblica ovvero organizza e gestisce un servizio di interesse generale attraverso un contratto di partenariato pubblico/privato (art. 4, co. 2, lett. c)
- Produce beni o servizi strumentali all'ente o agli enti pubblici partecipanti o alla svolgimento delle loro funzioni (art. 4, co. 2, lett. d)
- Svolge servizi di committenza (art. 4, co. 2, lett. e)
- Valorizza il patrimonio immobiliare dell'amministrazione partecipante (art. 4, co. 3)

*Indicare le motivazioni della riconducibilità o meno ai vincoli di scopo di cui al co. 1 o ad una delle attività di cui ai commi 2 e 3, anche con riferimento alle società che svolgono le attività di cui ai commi 6, 7, 8:*

La società è considerata strategica sulla base della LR 33/2014 - art. 11



**03. REQUISITI TESTO UNICO DELLE SOCIETÀ A PARTECIPAZIONE PUBBLICA**

03.01. Finalità perseguite e attività ammesse (articoli 4 e 26)

Compilare una scheda per ciascuna società

Progressivo società partecipata:

Denominazione società partecipata:

Tipo partecipazione:

Attività svolta:

Indicare se la società:

- Rientra nell'Allegato "A" del d.lgs. n. 175/2016 (art. 26, co. 2)
- Ha come oggetto esclusivo la gestione di fondi europei per conto dello Stato o delle Regioni, ovvero la realizzazione di progetti di ricerca finanziati dalle istituzioni dell'Unione Europea (art. 26, co. 2)
- È stata esclusa, con deliberazione adottata ai sensi dell'art. 4 co. 9, secondo periodo, dall'applicazione totale o parziale delle disposizioni del medesimo articolo (**solo per le società partecipate dalle Regioni/Prov. Aut.**)
- È destinataria dei provvedimenti di cui al d.lgs. n. 159/2011 (art. 26, co. 12-bis)
- È autorizzata alla gestione delle case da gioco, ai sensi della legislazione vigente (art. 26, co. 12-sexies)
- Qualora non sia stata selezionata alcuna delle opzioni indicate ai punti precedenti, indicare se la società:*
- È costituita in attuazione dell'art. 34 del regolamento CE n. 13/2013 - Gruppi d'Azione Locale (art. 4, co. 6)
- Ha per oggetto sociale prevalente la gestione di spazi fieristici e l'organizzazione di eventi fieristici (art. 4, co. 7)
- Ha per oggetto sociale prevalente la realizzazione e la gestione di impianti di trasporto a fune per la mobilità turistico-sportiva in aree montane (art. 4, co. 7)
- Ha per oggetto sociale prevalente la produzione di energia da fonti rinnovabili (art. 4, co. 7)
- Ha caratteristiche di spin off o di start up universitario, o analoghe a quelle degli enti di ricerca, ovvero gestisce aziende agricole con funzioni didattiche (art. 4, co. 8)
- Produce un servizio di interesse generale a rete (di cui all'art. 3-bis del d.l. 138/2011) fuori dall'ambito territoriale di riferimento, con affidamento dei servizi, in corso e nuovi, tramite procedure ad evidenza pubblica (art. 4, co. 9-bis)
- Produce beni e servizi strettamente necessari per il perseguimento delle finalità istituzionali dell'ente (art. 4, co. 1)
- Produce un servizio di interesse generale (art. 4, co. 2, lett. a)
- Progetta e realizza un'opera pubblica sulla base di un accordo di programma fra amministrazioni pubbliche (art. 4, co. 2, lett. b)
- Realizza e gestisce un'opera pubblica ovvero organizza e gestisce un servizio di interesse generale attraverso un contratto di partenariato pubblico/privato (art. 4, co. 2, lett. c)
- Produce beni o servizi strumentali all'ente o agli enti pubblici partecipanti o alla svolgimento delle loro funzioni (art. 4, co. 2, lett. d)
- Svolge servizi di committenza (art. 4, co. 2, lett. e)
- Valorizza il patrimonio immobiliare dell'amministrazione partecipante (art. 4, co. 3)

Indicare le motivazioni della riconducibilità o meno ai vincoli di scopo di cui al co. 1 o ad una delle attività di cui ai commi 2 e 3, anche con riferimento alle società che svolgono le attività di cui ai commi 6, 7, 8:

La società è considerata strategica sulla base della LR 33/2014 - art. 11

**03. REQUISITI TESTO UNICO DELLE SOCIETÀ A PARTECIPAZIONE PUBBLICA**

03.01. Finalità perseguite e attività ammesse (articoli 4 e 26)

Compilare una scheda per ciascuna società

Progressivo società partecipata: Denominazione società partecipata: Tipo partecipazione: Attività svolta: *Indicare se la società:*

- Rientra nell'Allegato "A" del d.lgs. n. 175/2016 (art. 26, co. 2)
- Ha come oggetto esclusivo la gestione di fondi europei per conto dello Stato o delle Regioni, ovvero la realizzazione di progetti di ricerca finanziati dalle istituzioni dell'Unione Europea (art. 26, co. 2)
- È stata esclusa, con deliberazione adottata ai sensi dell'art. 4 co. 9, secondo periodo, dall'applicazione totale o parziale delle disposizioni del medesimo articolo (**solo per le società partecipate dalle Regioni/Prov. Aut.**)
- È destinataria dei provvedimenti di cui al d.lgs. n. 159/2011 (art. 26, co. 12-bis)
- È autorizzata alla gestione delle case da gioco, ai sensi della legislazione vigente (art. 26, co. 12-sexies)
- Qualora non sia stata selezionata alcuna delle opzioni indicate ai punti precedenti, indicare se la società:*
- È costituita in attuazione dell'art. 34 del regolamento CE n. 13/2013 - Gruppi d'Azione Locale (art. 4, co. 6)
- Ha per oggetto sociale prevalente la gestione di spazi fieristici e l'organizzazione di eventi fieristici (art. 4, co. 7)
- Ha per oggetto sociale prevalente la realizzazione e la gestione di impianti di trasporto a fune per la mobilità turistico-sportiva in aree montane (art. 4, co. 7)
- Ha per oggetto sociale prevalente la produzione di energia da fonti rinnovabili (art. 4, co. 7)
- Ha caratteristiche di spin off o di start up universitario, o analoghe a quelle degli enti di ricerca, ovvero gestisce aziende agricole con funzioni didattiche (art. 4, co. 8)
- Produce un servizio di interesse generale a rete (di cui all'art. 3-bis del d.l. 138/2011) fuori dall'ambito territoriale di riferimento, con affidamento dei servizi, in corso e nuovi, tramite procedure ad evidenza pubblica (art. 4, co. 9-bis)
- Produce beni e servizi strettamente necessari per il perseguimento delle finalità istituzionali dell'ente (art. 4, co. 1)
- Produce un servizio di interesse generale (art. 4, co. 2, lett. a)
- Progetta e realizza un'opera pubblica sulla base di un accordo di programma fra amministrazioni pubbliche (art. 4, co. 2, lett. b)
- Realizza e gestisce un'opera pubblica ovvero organizza e gestisce un servizio di interesse generale attraverso un contratto di partenariato pubblico/privato (art. 4, co. 2, lett. c)
- Produce beni o servizi strumentali all'ente o agli enti pubblici partecipanti o alla svolgimento delle loro funzioni (art. 4, co. 2, lett. d)
- Svolge servizi di committenza (art. 4, co. 2, lett. e)
- Valorizza il patrimonio immobiliare dell'amministrazione partecipante (art. 4, co. 3)

Indicare le motivazioni della riconducibilità o meno ai vincoli di scopo di cui al co. 1 o ad una delle attività di cui ai commi 2 e 3, anche con riferimento alle società che svolgono le attività di cui ai commi 6, 7, 8:

Nessuna delle attività svolte dalla società rientra in quelle previste dal D.Lgs 175/2016

**03. REQUISITI TESTO UNICO DELLE SOCIETÀ A PARTECIPAZIONE PUBBLICA**

03.01. Finalità perseguite e attività ammesse (articoli 4 e 26)

Compilare una scheda per ciascuna società

Progressivo società partecipata:

Denominazione società partecipata:

Tipo partecipazione:

Attività svolta:

indicare se la società:

- Rientra nell'Allegato "A" del d.lgs. n. 175/2016 (art. 26, co. 2)
- Ha come oggetto esclusivo la gestione di fondi europei per conto dello Stato o delle Regioni, ovvero la realizzazione di progetti di ricerca finanziati dalle istituzioni dell'Unione Europea (art. 26, co. 2)
- È stata esclusa, con deliberazione adottata ai sensi dell'art. 4 co. 9, secondo periodo, dall'applicazione totale o parziale delle disposizioni del medesimo articolo (**solo per le società partecipate dalle Regioni/Prov. Aut.**)
- È destinataria dei provvedimenti di cui al d.lgs. n. 159/2011 (art. 26, co. 12-bis)
- È autorizzata alla gestione delle case da gioco, ai sensi della legislazione vigente (art. 26, co. 12-sexies)
- **Qualora non sia stata selezionato alcuna delle opzioni indicate ai punti precedenti, indicare se lo società:**
- È costituita in attuazione dell'art. 34 del regolamento CE n. 13/2013 - Gruppi d'Azione Locale (art. 4, co. 6)
- Ha per oggetto sociale prevalente la gestione di spazi fieristici e l'organizzazione di eventi fieristici (art. 4, co. 7)
- Ha per oggetto sociale prevalente la realizzazione e la gestione di impianti di trasporto a fune per la mobilità turistico-sportiva in aree montane (art. 4, co. 7)
- Ha per oggetto sociale prevalente la produzione di energia da fonti rinnovabili (art. 4, co. 7)
- Ha caratteristiche di spin off o di start up universitario, o analoghe a quelle degli enti di ricerca, ovvero gestisce aziende agricole con funzioni didattiche (art. 4, co. 8)
- Produce un servizio di interesse generale a rete (di cui all'art. 3-bis del d.l. 138/2011) fuori dall'ambito territoriale di riferimento, con affidamento dei servizi, in corso e nuovi, tramite procedure ad evidenza pubblica (art. 4, co. 9-bis)
- Produce beni e servizi strettamente necessari per il perseguimento delle finalità istituzionali dell'ente (art. 4, co. 1)
- Produce un servizio di interesse generale (art. 4, co. 2, lett. a)
- Progetta e realizza un'opera pubblica sulla base di un accordo di programma fra amministrazioni pubbliche (art. 4, co. 2, lett. b)
- Realizza e gestisce un'opera pubblica ovvero organizza e gestisce un servizio di interesse generale attraverso un contratto di partenariato pubblico/privato (art. 4, co. 2, lett. c)
- Produce beni o servizi strumentali all'ente o agli enti pubblici partecipanti o alla svolgimento delle loro funzioni (art. 4, co. 2, lett. d)
- Svolge servizi di committenza (art. 4, co. 2, lett. e)
- Valorizza il patrimonio immobiliare dell'amministrazione partecipante (art. 4, co. 3)

Indicare le motivazioni della riconducibilità o meno ai vincoli di scopo di cui al co. 1 o ad una delle attività di cui ai commi 2 e 3, anche con riferimento alle società che svolgono le attività di cui ai commi 6, 7, 8:

Nessuna delle attività svolte dalla società rientra in quelle previste dal D.Lgs 175/2016

**03. REQUISITI TESTO UNICO DELLE SOCIETÀ A PARTECIPAZIONE PUBBLICA**

03.01. Finalità perseguite e attività ammesse (articoli 4 e 26)

*Campilare una scheda per ciascuna società*

**Progressivo società partecipata:**

**Denominazione società partecipata:**

**Tipo partecipazione:**

**Attività svolta:**

*indicare se la società:*

- Rientra nell'Allegato "A" del d.lgs. n. 175/2016 (art. 26, co. 2)
- Ha come oggetto esclusivo la gestione di fondi europei per conto dello Stato o delle Regioni, ovvero la realizzazione di progetti di ricerca finanziati dalle istituzioni dell'Unione Europea (art. 26, co. 2)
- È stata esclusa, con deliberazione adottata ai sensi dell'art. 4 co. 9, secondo periodo, dall'applicazione totale o parziale delle disposizioni del medesimo articolo (**solo per le società partecipate dalle Regioni/Prov. Aut.**)
- È destinataria dei provvedimenti di cui al d.lgs. n. 159/2011 (art. 26, co. 12-bis)
- È autorizzata alla gestione delle case da gioco, ai sensi della legislazione vigente (art. 26, co. 12-sexies)
- Qualora non sia stata selezionata alcuna delle opzioni indicate ai punti precedenti, indicare se la società:*
- È costituita in attuazione dell'art. 34 del regolamento CE n. 13/2013 - Gruppi d'Azione Locale (art. 4, co. 6)
- Ha per oggetto sociale prevalente la gestione di spazi fieristici e l'organizzazione di eventi fieristici (art. 4, co. 7)
- Ha per oggetto sociale prevalente la realizzazione e la gestione di impianti di trasporto a fune per la mobilità turistico-sportiva in aree montane (art. 4, co. 7)
- Ha per oggetto sociale prevalente la produzione di energia da fonti rinnovabili (art. 4, co. 7)
- Ha caratteristiche di spin off o di start up universitario, o analoghe a quelle degli enti di ricerca, ovvero gestisce aziende agricole con funzioni didattiche (art. 4, co. 8)
- Produce un servizio di interesse generale a rete (di cui all'art. 3-bis del d.l. 138/2011) fuori dall'ambito territoriale di riferimento, con affidamento dei servizi, in corso e nuovi, tramite procedure ad evidenza pubblica (art. 4, co. 9-bis)
- Produce beni e servizi strettamente necessari per il perseguimento delle finalità istituzionali dell'ente (art. 4, co. 1)
- Produce un servizio di interesse generale (art. 4, co. 2, lett. a)
- Progetta e realizza un'opera pubblica sulla base di un accordo di programma fra amministrazioni pubbliche (art. 4, co. 2, lett. b)
- Realizza e gestisce un'opera pubblica ovvero organizza e gestisce un servizio di interesse generale attraverso un contratto di partenariato pubblico/privato (art. 4, co. 2, lett. c)
- Produce beni o servizi strumentali all'ente o agli enti pubblici partecipanti o alla svolgimento delle loro funzioni (art. 4, co. 2, lett. d)
- Svolge servizi di committenza (art. 4, co. 2, lett. e)
- Valorizza il patrimonio immobiliare dell'amministrazione partecipante (art. 4, co. 3)

*Indicare le motivazioni della riconducibilità o meno ai vincoli di scopo di cui al co. 1 o ad una delle attività di cui ai commi 2 e 3, anche con riferimento alle società che svolgono le attività di cui ai commi 6, 7, 8:*

**03. REQUISITI TESTO UNICO DELLE SOCIETÀ A PARTECIPAZIONE PUBBLICA**

03.01. Finalità perseguite e attività ammesse (articoli 4 e 26)

Compilare una scheda per ciascuna società

Progressivo società partecipata:

Denominazione società partecipata:

Tipo partecipazione:

Attività svolta:

a) progettazione e la realizzazione dell'Asse viario Marche Umbria, che consiste nel completamento e adeguamento di due arterie principali (strada statale 77 asse Foligno-Civitanova Marche, strada statale 76 - strada statale 318 asse Perugia-Ancona), della Pedemontana Fabriano-Muccia/Sfercia e di altri interventi viari, idonei a incrementare l'accessibilità alle aree interne delle Regioni interessate;

b) redazione dei Piani di Area Vasta (i PAV) per il cofinanziamento dell'opera viaria. Nell'ambito di tale compito, la Società segue l'acquisizione delle aree destinate agli insediamenti produttivi, la valorizzazione e il collocamento sul mercato delle Aree leader comprese nel PAV;

c) reperimento delle risorse finanziarie necessarie per assicurare la completa copertura dell'investimento previsto.

Indicare se la società:

- Rientra nell'Allegato "A" del d.lgs. n. 175/2016 (art. 26, co. 2)
- Ha come oggetto esclusivo la gestione di fondi europei per conto dello Stato o delle Regioni, ovvero la realizzazione di progetti di ricerca finanziati dalle istituzioni dell'Unione Europea (art. 26, co. 2)
- È stata esclusa, con deliberazione adottata ai sensi dell'art. 4 co. 9, secondo periodo, dall'applicazione totale o parziale delle disposizioni del medesimo articolo (**solo per le società partecipate dalle Regioni/Prov. Aut.**)
- È destinataria dei provvedimenti di cui al d.lgs. n. 159/2011 (art. 26, co. 12-bis)
- È autorizzata alla gestione delle case da gioco, ai sensi della legislazione vigente (art. 26, co. 12-sexies)
- Qualora non sia stata selezionata alcuna delle opzioni indicate ai punti precedenti, indicare se la società:*
- È costituita in attuazione dell'art. 34 del regolamento CE n. 13/2013 - Gruppi d'Azione Locale (art. 4, co. 6)
- Ha per oggetto sociale prevalente la gestione di spazi fieristici e l'organizzazione di eventi fieristici (art. 4, co. 7)
- Ha per oggetto sociale prevalente la realizzazione e la gestione di impianti di trasporto a fune per la mobilità turistico-sportiva in aree montane (art. 4, co. 7)
- Ha per oggetto sociale prevalente la produzione di energia da fonti rinnovabili (art. 4, co. 7)
- Ha caratteristiche di spin off o di start up universitario, o analoghe a quelle degli enti di ricerca, ovvero gestisce aziende agricole con funzioni didattiche (art. 4, co. 8)
- Produce un servizio di interesse generale a rete (di cui all'art. 3-bis del d.l. 138/2011) fuori dall'ambito territoriale di riferimento, con affidamento dei servizi, in corso e nuovi, tramite procedure ad evidenza pubblica (art. 4, co. 9-bis)
- Produce beni e servizi strettamente necessari per il perseguimento delle finalità istituzionali dell'ente (art. 4, co. 1)
- Produce un servizio di interesse generale (art. 4, co. 2, lett. a)
- Progetta e realizza un'opera pubblica sulla base di un accordo di programma fra amministrazioni pubbliche (art. 4, co. 2, lett. b)
- Realizza e gestisce un'opera pubblica ovvero organizza e gestisce un servizio di interesse generale attraverso un contratto di partenariato pubblico/privato (art. 4, co. 2, lett. c)
- Produce beni o servizi strumentali all'ente o agli enti pubblici partecipanti o alla svolgimento delle loro funzioni (art. 4, co. 2, lett. d)
- Svolge servizi di committenza (art. 4, co. 2, lett. e)
- Valorizza il patrimonio immobiliare dell'amministrazione partecipante (art. 4, co. 3)

Indicare le motivazioni della riconducibilità o meno ai vincoli di scopo di cui al co. 1 o ad una delle attività di cui ai commi 2 e 3, anche con riferimento alle società che svolgono le attività di cui ai commi 6, 7, 8:

Lo statuto della società prevede che essa si qualifica ai sensi dell'art. 193 del D.Lgs 50/2016 quale società pubblica di progetto senza scopo di lucro. Ha come scopo, come soggetto attuatore, la realizzazione dell'asse viario Marche-Umbria di cui alle delibere del CIPE n. 121/2001 e 93/2002

**03. REQUISITI TESTO UNICO DELLE SOCIETÀ A PARTECIPAZIONE PUBBLICA**

03.01. Finalità perseguite e attività ammesse (articoli 4 e 26)

Compilare una scheda per ciascuna società

**Progressivo società partecipata:**

**Denominazione società partecipata:**

**Tipo partecipazione:**

**Attività svolta:**

*indicare se la società:*

- Rientra nell'Allegato "A" del d.lgs. n. 175/2016 (art. 26, co. 2)
- Ha come oggetto esclusivo la gestione di fondi europei per conto dello Stato o delle Regioni, ovvero la realizzazione di progetti di ricerca finanziati dalle istituzioni dell'Unione Europea (art. 26, co. 2)
- È stata esclusa, con deliberazione adottata ai sensi dell'art. 4 co. 9, secondo periodo, dall'applicazione totale o parziale delle disposizioni del medesimo articolo (**solo per le società partecipate dalle Regioni/Prov. Aut.**)
- È destinataria dei provvedimenti di cui al d.lgs. n. 159/2011 (art. 26, co. 12-bis)
- È autorizzata alla gestione delle case da gioco, ai sensi della legislazione vigente (art. 26, co. 12-sexies)
- Qualora non sia stata selezionata alcuna delle opzioni indicate ai punti precedenti, indicare se la società:*
- È costituita in attuazione dell'art. 34 del regolamento CE n. 13/2013 - Gruppi d'Azione Locale (art. 4, co. 6)
- Ha per oggetto sociale prevalente la gestione di spazi fieristici e l'organizzazione di eventi fieristici (art. 4, co. 7)
- Ha per oggetto sociale prevalente la realizzazione e la gestione di impianti di trasporto a fune per la mobilità turistico-sportiva in aree montane (art. 4, co. 7)
- Ha per oggetto sociale prevalente la produzione di energia da fonti rinnovabili (art. 4, co. 7)
- Ha caratteristiche di spin off o di start up universitario, o analoghe a quelle degli enti di ricerca, ovvero gestisce aziende agricole con funzioni didattiche (art. 4, co. 8)
- Produce un servizio di interesse generale a rete (di cui all'art. 3-bis del d.l. 138/2011) fuori dall'ambito territoriale di riferimento, con affidamento dei servizi, in corso e nuovi, tramite procedure ad evidenza pubblica (art. 4, co. 9-bis)
- Produce beni e servizi strettamente necessari per il perseguimento delle finalità istituzionali dell'ente (art. 4, co. 1)
- Produce un servizio di interesse generale (art. 4, co. 2, lett. a)
- Progetta e realizza un'opera pubblica sulla base di un accordo di programma fra amministrazioni pubbliche (art. 4, co. 2, lett. b)
- Realizza e gestisce un'opera pubblica ovvero organizza e gestisce un servizio di interesse generale attraverso un contratto di partenariato pubblico/privato (art. 4, co. 2, lett. c)
- Produce beni o servizi strumentali all'ente o agli enti pubblici partecipanti o alla svolgimento delle loro funzioni (art. 4, co. 2, lett. d)
- Svolge servizi di committenza (art. 4, co. 2, lett. e)
- Valorizza il patrimonio immobiliare dell'amministrazione partecipante (art. 4, co. 3)

*Indicare le motivazioni della riconducibilità o meno ai vincoli di scopo di cui al co. 1 o ad una delle attività di cui ai commi 2 e 3, anche con riferimento alle società che svolgono le attività di cui ai commi 6, 7, 8:*

Nessuna delle attività svolte dalla società rientra in quelle previste dal D.Lgs 175/2016

**03. REQUISITI TESTO UNICO DELLE SOCIETÀ A PARTECIPAZIONE PUBBLICA**

03.01. Finalità perseguite e attività ammesse (articoli 4 e 26)

Compilare una scheda per ciascuna società

Progressivo società partecipata:

Denominazione società partecipata:

Tipo partecipazione:

Attività svolta:

*indicare se la società:*

- Rientra nell'Allegato "A" del d.lgs. n. 175/2016 (art. 26, co. 2)
- Ha come oggetto esclusivo la gestione di fondi europei per conto dello Stato o delle Regioni, ovvero la realizzazione di progetti di ricerca finanziati dalle istituzioni dell'Unione Europea (art. 26, co. 2)
- È stata esclusa, con deliberazione adottata ai sensi dell'art. 4 co. 9, secondo periodo, dall'applicazione totale o parziale delle disposizioni del medesimo articolo (**solo per le società partecipate dalle Regioni/Prov. Aut.**)
- È destinataria dei provvedimenti di cui al d.lgs. n. 159/2011 (art. 26, co. 12-bis)
- È autorizzata alla gestione delle case da gioco, ai sensi della legislazione vigente (art. 26, co. 12-sexies)
- Qualora non sia stata selezionata alcuna delle opzioni indicate ai punti precedenti, indicare se la società:*
- È costituita in attuazione dell'art. 34 del regolamento CE n. 13/2013 - Gruppi d'Azione Locale (art. 4, co. 6)
- Ha per oggetto sociale prevalente la gestione di spazi fieristici e l'organizzazione di eventi fieristici (art. 4, co. 7)
- Ha per oggetto sociale prevalente la realizzazione e la gestione di impianti di trasporto a fune per la mobilità turistico-sportiva in aree montane (art. 4, co. 7)
- Ha per oggetto sociale prevalente la produzione di energia da fonti rinnovabili (art. 4, co. 7)
- Ha caratteristiche di spin off o di start up universitario, o analoghe a quelle degli enti di ricerca, ovvero gestisce aziende agricole con funzioni didattiche (art. 4, co. 8)
- Produce un servizio di interesse generale a rete (di cui all'art. 3-bis del d.l. 138/2011) fuori dall'ambito territoriale di riferimento, con affidamento dei servizi, in corso e nuovi, tramite procedure ad evidenza pubblica (art. 4, co. 9-bis)
- Produce beni e servizi strettamente necessari per il perseguimento delle finalità istituzionali dell'ente (art. 4, co. 1)
- Produce un servizio di interesse generale (art. 4, co. 2, lett. a)
- Progetta e realizza un'opera pubblica sulla base di un accordo di programma fra amministrazioni pubbliche (art. 4, co. 2, lett. b)
- Realizza e gestisce un'opera pubblica ovvero organizza e gestisce un servizio di interesse generale attraverso un contratto di partenariato pubblico/privato (art. 4, co. 2, lett. c)
- Produce beni o servizi strumentali all'ente o agli enti pubblici partecipanti o alla svolgimento delle loro funzioni (art. 4, co. 2, lett. d)
- Svolge servizi di committenza (art. 4, co. 2, lett. e)
- Valorizza il patrimonio immobiliare dell'amministrazione partecipante (art. 4, co. 3)

*Indicare le motivazioni della riconducibilità o meno ai vincoli di scopo di cui al co. 1 o ad una delle attività di cui ai commi 2 e 3, anche con riferimento alle società che svolgono le attività di cui ai commi 6, 7, 8:*

Nessuna delle attività svolte dalla società rientra in quelle previste dal D.Lgs 175/2016

**03. REQUISITI TESTO UNICO DELLE SOCIETÀ A PARTECIPAZIONE PUBBLICA**

03.01. Finalità perseguite e attività ammesse (articoli 4 e 26)

Compilare una scheda per ciascuna società

Progressivo società partecipata:

Denominazione società partecipata:

Tipo partecipazione:

Attività svolta:

indicare se la società:

- Rientra nell'Allegato "A" del d.lgs. n. 175/2016 (art. 26, co. 2)
- Ha come oggetto esclusivo la gestione di fondi europei per conto dello Stato o delle Regioni, ovvero la realizzazione di progetti di ricerca finanziati dalle istituzioni dell'Unione Europea (art. 26, co. 2)
- È stata esclusa, con deliberazione adottata ai sensi dell'art. 4 co. 9, secondo periodo, dall'applicazione totale o parziale delle disposizioni del medesimo articolo (**solo per le società partecipate dalle Regioni/Prov. Aut.**)
- È destinataria dei provvedimenti di cui al d.lgs. n. 159/2011 (art. 26, co. 12-bis)
- È autorizzata alla gestione delle case da gioco, ai sensi della legislazione vigente (art. 26, co. 12-sexies)
- Qualora non sia stata selezionata alcuna delle opzioni indicate ai punti precedenti, indicare se la società:*
- È costituita in attuazione dell'art. 34 del regolamento CE n. 13/2013 - Gruppi d'Azione Locale (art. 4, co. 6)
- Ha per oggetto sociale prevalente la gestione di spazi fieristici e l'organizzazione di eventi fieristici (art. 4, co. 7)
- Ha per oggetto sociale prevalente la realizzazione e la gestione di impianti di trasporto a fune per la mobilità turistico-sportiva in aree montane (art. 4, co. 7)
- Ha per oggetto sociale prevalente la produzione di energia da fonti rinnovabili (art. 4, co. 7)
- Ha caratteristiche di spin off o di start up universitario, o analoghe a quelle degli enti di ricerca, ovvero gestisce aziende agricole con funzioni didattiche (art. 4, co. 8)
- Produce un servizio di interesse generale a rete (di cui all'art. 3-bis del d.l. 138/2011) fuori dall'ambito territoriale di riferimento, con affidamento dei servizi, in corso e nuovi, tramite procedure ad evidenza pubblica (art. 4, co. 9-bis)
- Produce beni e servizi strettamente necessari per il perseguimento delle finalità istituzionali dell'ente (art. 4, co. 1)
- Produce un servizio di interesse generale (art. 4, co. 2, lett. a)
- Progetta e realizza un'opera pubblica sulla base di un accordo di programma fra amministrazioni pubbliche (art. 4, co. 2, lett. b)
- Realizza e gestisce un'opera pubblica ovvero organizza e gestisce un servizio di interesse generale attraverso un contratto di partenariato pubblico/privato (art. 4, co. 2, lett. c)
- Produce beni o servizi strumentali all'ente o agli enti pubblici partecipanti o alla svolgimento delle loro funzioni (art. 4, co. 2, lett. d)
- Svolge servizi di committenza (art. 4, co. 2, lett. e)
- Valorizza il patrimonio immobiliare dell'amministrazione partecipante (art. 4, co. 3)

Indicare le motivazioni della riconducibilità o meno ai vincoli di scopo di cui al co. 1 o ad una delle attività di cui ai commi 2 e 3, anche con riferimento alle società che svolgono le attività di cui ai commi 6, 7, 8:

Nessuna delle attività svolte dalla società rientra in quelle previste dal D.Lgs 175/2016

4



**03. REQUISITI TESTO UNICO DELLE SOCIETÀ A PARTECIPAZIONE PUBBLICA**

03.01. Finalità perseguite e attività ammesse (articoli 4 e 26)

Compilare una scheda per ciascuna società

Progressivo società partecipata:

Denominazione società partecipata:

Tipo partecipazione:

Attività svolta:

Indicare se la società:

- Rientra nell'Allegato "A" del d.lgs. n. 175/2016 (art. 26, co. 2)
- Ha come oggetto esclusivo la gestione di fondi europei per conto dello Stato o delle Regioni, ovvero la realizzazione di progetti di ricerca finanziati dalle istituzioni dell'Unione Europea (art. 26, co. 2)
- È stata esclusa, con deliberazione adottata ai sensi dell'art. 4 co. 9, secondo periodo, dall'applicazione totale o parziale delle disposizioni del medesimo articolo (**solo per le società partecipate dalle Regioni/Prov. Aut.**)
- È destinataria dei provvedimenti di cui al d.lgs. n. 159/2011 (art. 26, co. 12-bis)
- È autorizzata alla gestione delle case da gioco, ai sensi della legislazione vigente (art. 26, co. 12-sexies)
- Qualora non sia stata selezionata alcuna delle opzioni indicate ai punti precedenti, indicare se la società:*
- È costituita in attuazione dell'art. 34 del regolamento CE n. 13/2013 - Gruppi d'Azione Locale (art. 4, co. 6)
- Ha per oggetto sociale prevalente la gestione di spazi fieristici e l'organizzazione di eventi fieristici (art. 4, co. 7)
- Ha per oggetto sociale prevalente la realizzazione e la gestione di impianti di trasporto a fune per la mobilità turistico-sportiva in aree montane (art. 4, co. 7)
- Ha per oggetto sociale prevalente la produzione di energia da fonti rinnovabili (art. 4, co. 7)
- Ha caratteristiche di spin off o di start up universitario, o analoghe a quelle degli enti di ricerca, ovvero gestisce aziende agricole con funzioni didattiche (art. 4, co. 8)
- Produce un servizio di interesse generale a rete (di cui all'art. 3-bis del d.l. 138/2011) fuori dall'ambito territoriale di riferimento, con affidamento dei servizi, in corso e nuovi, tramite procedure ad evidenza pubblica (art. 4, co. 9-bis)
- Produce beni e servizi strettamente necessari per il perseguimento delle finalità istituzionali dell'ente (art. 4, co. 1)
- Produce un servizio di interesse generale (art. 4, co. 2, lett. a)
- Progetta e realizza un'opera pubblica sulla base di un accordo di programma fra amministrazioni pubbliche (art. 4, co. 2, lett. b)
- Realizza e gestisce un'opera pubblica ovvero organizza e gestisce un servizio di interesse generale attraverso un contratto di partenariato pubblico/privato (art. 4, co. 2, lett. c)
- Produce beni o servizi strumentali all'ente o agli enti pubblici partecipanti o alla svolgimento delle loro funzioni (art. 4, co. 2, lett. d)
- Svolge servizi di committenza (art. 4, co. 2, lett. e)
- Valorizza il patrimonio immobiliare dell'amministrazione partecipante (art. 4, co. 3)

Indicare le motivazioni della riconducibilità o meno ai vincoli di scopo di cui al co. 1 o ad una delle attività di cui ai commi 2 e 3, anche con riferimento alle società che svolgono le attività di cui ai commi 6, 7, 8:

Nessuna delle attività svolte dalla società rientra in quelle previste dal D.Lgs 175/2016

**03. REQUISITI TESTO UNICO DELLE SOCIETÀ A PARTECIPAZIONE PUBBLICA**

03.01. Finalità perseguite e attività ammesse (articoli 4 e 26)

Compilare uno schedo per ciascuna società

Progressivo società partecipata:

Denominazione società partecipata:

Tipo partecipazione:

Attività svolta:

Indicare se la società:

- Rientra nell'Allegato "A" del d.lgs. n. 175/2016 (art. 26, co. 2)
- Ha come oggetto esclusivo la gestione di fondi europei per conto dello Stato o delle Regioni, ovvero la realizzazione di progetti di ricerca finanziati dalle istituzioni dell'Unione Europea (art. 26, co. 2)
- È stata esclusa, con deliberazione adottata ai sensi dell'art. 4 co. 9, secondo periodo, dall'applicazione totale o parziale delle disposizioni del medesimo articolo (**solo per le società partecipate dalle Regioni/Prov. Aut.**)
- È destinataria dei provvedimenti di cui al d.lgs. n. 159/2011 (art. 26, co. 12-bis)
- È autorizzata alla gestione delle case da gioco, ai sensi della legislazione vigente (art. 26, co. 12-sexies)
- Qualora non sia stata selezionata alcuna delle opzioni indicate ai punti precedenti, indicare se la società:
- È costituita in attuazione dell'art. 34 del regolamento CE n. 13/2013 - Gruppi d'Azione Locale (art. 4, co. 6)
- Ha per oggetto sociale prevalente la gestione di spazi fieristici e l'organizzazione di eventi fieristici (art. 4, co. 7)
- Ha per oggetto sociale prevalente la realizzazione e la gestione di impianti di trasporto a fune per la mobilità turistico-sportiva in aree montane (art. 4, co. 7)
- Ha per oggetto sociale prevalente la produzione di energia da fonti rinnovabili (art. 4, co. 7)
- Ha caratteristiche di spin off o di start up universitario, o analoghe a quelle degli enti di ricerca, ovvero gestisce aziende agricole con funzioni didattiche (art. 4, co. 8)
- Produce un servizio di interesse generale a rete (di cui all'art. 3-bis del d.l. 138/2011) fuori dall'ambito territoriale di riferimento, con affidamento dei servizi, in corso e nuovi, tramite procedure ad evidenza pubblica (art. 4, co. 9-bis)
- Produce beni e servizi strettamente necessari per il perseguimento delle finalità istituzionali dell'ente (art. 4, co. 1)
- Produce un servizio di interesse generale (art. 4, co. 2, lett. a)
- Progetta e realizza un'opera pubblica sulla base di un accordo di programma fra amministrazioni pubbliche (art. 4, co. 2, lett. b)
- Realizza e gestisce un'opera pubblica ovvero organizza e gestisce un servizio di interesse generale attraverso un contratto di partenariato pubblico/privato (art. 4, co. 2, lett. c)
- Produce beni o servizi strumentali all'ente o agli enti pubblici partecipanti o alla svolgimento delle loro funzioni (art. 4, co. 2, lett. d)
- Svolge servizi di committenza (art. 4, co. 2, lett. e)
- Valorizza il patrimonio immobiliare dell'amministrazione partecipante (art. 4, co. 3)

Indicare le motivazioni della riconducibilità o meno ai vincoli di scopo di cui al co. 1 o ad una delle attività di cui ai commi 2 e 3, anche con riferimento alle società che svolgono le attività di cui ai commi 6, 7, 8:

Nessuna delle attività svolte dalla società rientra in quelle previste dal D.Lgs 175/2016

**03. REQUISITI TESTO UNICO DELLE SOCIETÀ A PARTECIPAZIONE PUBBLICA**

03.01. Finalità perseguite e attività ammesse (articoli 4 e 26)

Compilare una scheda per ciascuna società

Progressivo società partecipata:

Denominazione società partecipata:

Tipo partecipazione:

Attività svolta:

indicare se la società:

- Rientra nell'Allegato "A" del d.lgs. n. 175/2016 (art. 26, co. 2)
- Ha come oggetto esclusivo la gestione di fondi europei per conto dello Stato o delle Regioni, ovvero la realizzazione di progetti di ricerca finanziati dalle istituzioni dell'Unione Europea (art. 26, co. 2)
- È stata esclusa, con deliberazione adottata ai sensi dell'art. 4 co. 9, secondo periodo, dall'applicazione totale o parziale delle disposizioni del medesimo articolo (**solo per le società partecipate dalle Regioni/Prov. Aut.**)
- È destinataria dei provvedimenti di cui al d.lgs. n. 159/2011 (art. 26, co. 12-bis)
- È autorizzata alla gestione delle case da gioco, ai sensi della legislazione vigente (art. 26, co. 12-sexies)
- Qualora non sia stata selezionata alcuna delle opzioni indicate ai punti precedenti, indicare se la società:*
- È costituita in attuazione dell'art. 34 del regolamento CE n. 13/2013 - Gruppi d'Azione Locale (art. 4, co. 6)
- Ha per oggetto sociale prevalente la gestione di spazi fieristici e l'organizzazione di eventi fieristici (art. 4, co. 7)
- Ha per oggetto sociale prevalente la realizzazione e la gestione di impianti di trasporto a fune per la mobilità turistico-sportiva in aree montane (art. 4, co. 7)
- Ha per oggetto sociale prevalente la produzione di energia da fonti rinnovabili (art. 4, co. 7)
- Ha caratteristiche di spin off o di start up universitario, o analoghe a quelle degli enti di ricerca, ovvero gestisce aziende agricole con funzioni didattiche (art. 4, co. 8)
- Produce un servizio di interesse generale a rete (di cui all'art. 3-bis del d.l. 138/2011) fuori dall'ambito territoriale di riferimento, con affidamento dei servizi, in corso e nuovi, tramite procedure ad evidenza pubblica (art. 4, co. 9-bis)
- Produce beni e servizi strettamente necessari per il perseguimento delle finalità istituzionali dell'ente (art. 4, co. 1)
- Produce un servizio di interesse generale (art. 4, co. 2, lett. a)
- Progetta e realizza un'opera pubblica sulla base di un accordo di programma fra amministrazioni pubbliche (art. 4, co. 2, lett. b)
- Realizza e gestisce un'opera pubblica ovvero organizza e gestisce un servizio di interesse generale attraverso un contratto di partenariato pubblico/privato (art. 4, co. 2, lett. c)
- Produce beni o servizi strumentali all'ente o agli enti pubblici partecipanti o alla svolgimento delle loro funzioni (art. 4, co. 2, lett. d)
- Svolge servizi di committenza (art. 4, co. 2, lett. e)
- Valorizza il patrimonio immobiliare dell'amministrazione partecipante (art. 4, co. 3)

Indicare le motivazioni della riconducibilità o meno ai vincoli di scopo di cui al co. 1 o ad una delle attività di cui ai commi 2 e 3, anche con riferimento alle società che svolgono le attività di cui ai commi 6, 7, 8:

Nessuna delle attività svolte dalla società rientra in quelle previste dal D.Lgs 175/2016

4

**03. REQUISITI TESTO UNICO DELLE SOCIETÀ A PARTECIPAZIONE PUBBLICA**

03.01. Finalità perseguite e attività ammesse (articoli 4 e 26)

*Campilare una scheda per ciascuna società*

**Progressivo società partecipata:**

**Denominazione società partecipata:**

**Tipo partecipazione:**

**Attività svolta:**  
 La società svolge attività di ricerca tecnologica, di trasferimento delle innovazioni e di sperimentazione su materie prime, di promozione e di sviluppo delle aziende mobiliere delle marchigiane, di formazione professionale e manageriale.

*indicare se la società:*

- Rientra nell'Allegato "A" del d.lgs. n. 175/2016 (art. 26, co. 2)
- Ha come oggetto esclusivo la gestione di fondi europei per conto dello Stato o delle Regioni, ovvero la realizzazione di progetti di ricerca finanziati dalle istituzioni dell'Unione Europea (art. 26, co. 2)
- È stata esclusa, con deliberazione adottata ai sensi dell'art. 4 co. 9, secondo periodo, dall'applicazione totale o parziale delle disposizioni del medesimo articolo (**solo per le società partecipate dalle Regioni/Prov. Aut.**)
- È destinataria dei provvedimenti di cui al d.lgs. n. 159/2011 (art. 26, co. 12-bis)
- È autorizzata alla gestione delle case da gioco, ai sensi della legislazione vigente (art. 26, co. 12-sexies)
- Qualora non sia stata selezionata alcuna delle opzioni indicate ai punti precedenti, indicare se la società:*
- È costituita in attuazione dell'art. 34 del regolamento CE n. 13/2013 - Gruppi d'Azione Locale (art. 4, co. 6)
- Ha per oggetto sociale prevalente la gestione di spazi fieristici e l'organizzazione di eventi fieristici (art. 4, co. 7)
- Ha per oggetto sociale prevalente la realizzazione e la gestione di impianti di trasporto a fune per la mobilità turistico-sportiva in aree montane (art. 4, co. 7)
- Ha per oggetto sociale prevalente la produzione di energia da fonti rinnovabili (art. 4, co. 7)
- Ha caratteristiche di spin off o di start up universitario, o analoghe a quelle degli enti di ricerca, ovvero gestisce aziende agricole con funzioni didattiche (art. 4, co. 8)
- Produce un servizio di interesse generale a rete (di cui all'art. 3-bis del d.l. 138/2011) fuori dall'ambito territoriale di riferimento, con affidamento dei servizi, in corso e nuovi, tramite procedure ad evidenza pubblica (art. 4, co. 9-bis)
- Produce beni e servizi strettamente necessari per il perseguimento delle finalità istituzionali dell'ente (art. 4, co. 1)
- Produce un servizio di interesse generale (art. 4, co. 2, lett. a)
- Progetta e realizza un'opera pubblica sulla base di un accordo di programma fra amministrazioni pubbliche (art. 4, co. 2, lett. b)
- Realizza e gestisce un'opera pubblica ovvero organizza e gestisce un servizio di interesse generale attraverso un contratto di partenariato pubblico/privato (art. 4, co. 2, lett. c)
- Produce beni o servizi strumentali all'ente o agli enti pubblici partecipanti o alla svolgimento delle loro funzioni (art. 4, co. 2, lett. d)
- Svolge servizi di committenza (art. 4, co. 2, lett. e)
- Valorizza il patrimonio immobiliare dell'amministrazione partecipante (art. 4, co. 3)

*Indicare le motivazioni della riconducibilità o meno ai vincoli di scopo di cui al co. 1 o ad una delle attività di cui ai commi 2 e 3, anche con riferimento alle società che svolgono le attività di cui ai commi 6, 7, 8:*

La società svolge attività di ricerca e sperimentazione quindi si può inscrivere nel dettame dell'art. 4 c. 8 del Dlgs 175/2016

**03. REQUISITI TESTO UNICO DELLE SOCIETÀ A PARTECIPAZIONE PUBBLICA**

03.01. Finalità perseguite e attività ammesse (articoli 4 e 26)

Compilare una scheda per ciascuna società

Progressivo società partecipata:

Denominazione società partecipata:

Tipo partecipazione:

Attività svolta:

indicare se la società:

- Rientra nell'Allegato "A" del d.lgs. n. 175/2016 (art. 26, co. 2)
- Ha come oggetto esclusivo la gestione di fondi europei per conto dello Stato o delle Regioni, ovvero la realizzazione di progetti di ricerca finanziati dalle Istituzioni dell'Unione Europea (art. 26, co. 2)
- È stata esclusa, con deliberazione adottata ai sensi dell'art. 4 co. 9, secondo periodo, dall'applicazione totale o parziale delle disposizioni del medesimo articolo (**solo per le società partecipate dalle Regioni/Prov. Aut.**)
- È destinataria dei provvedimenti di cui al d.lgs. n. 159/2011 (art. 26, co. 12-bis)
- È autorizzata alla gestione delle case da gioco, ai sensi della legislazione vigente (art. 26, co. 12-sexies)
- Qualora non sia stata selezionata alcuna delle opzioni indicate ai punti precedenti, indicare se la società:*
- È costituita in attuazione dell'art. 34 del regolamento CE n. 13/2013 - Gruppi d'Azione Locale (art. 4, co. 6)
- Ha per oggetto sociale prevalente la gestione di spazi fieristici e l'organizzazione di eventi fieristici (art. 4, co. 7)
- Ha per oggetto sociale prevalente la realizzazione e la gestione di impianti di trasporto a fune per la mobilità turistico-sportiva in aree montane (art. 4, co. 7)
- Ha per oggetto sociale prevalente la produzione di energia da fonti rinnovabili (art. 4, co. 7)
- Ha caratteristiche di spin off o di start up universitario, o analoghe a quelle degli enti di ricerca, ovvero gestisce aziende agricole con funzioni didattiche (art. 4, co. 8)
- Produce un servizio di interesse generale a rete (di cui all'art. 3-bis del d.l. 138/2011) fuori dall'ambito territoriale di riferimento, con affidamento dei servizi, in corso e nuovi, tramite procedure ad evidenza pubblica (art. 4, co. 9-bis)
- Produce beni e servizi strettamente necessari per il perseguimento delle finalità istituzionali dell'ente (art. 4, co. 1)
- Produce un servizio di interesse generale (art. 4, co. 2, lett. a)
- Progetta e realizza un'opera pubblica sulla base di un accordo di programma fra amministrazioni pubbliche (art. 4, co. 2, lett. b)
- Realizza e gestisce un'opera pubblica ovvero organizza e gestisce un servizio di interesse generale attraverso un contratto di partenariato pubblico/privato (art. 4, co. 2, lett. c)
- Produce beni o servizi strumentali all'ente o agli enti pubblici partecipanti o alla svolgimento delle loro funzioni (art. 4, co. 2, lett. d)
- Svolge servizi di committenza (art. 4, co. 2, lett. e)
- Valorizza il patrimonio immobiliare dell'amministrazione partecipante (art. 4, co. 3)

Indicare le motivazioni della riconducibilità o meno ai vincoli di scopo di cui al co. 1 o ad una delle attività di cui ai commi 2 e 3, anche con riferimento alle società che svolgono le attività di cui ai commi 6, 7, 8:

La società svolge attività di ricerca e sperimentazione quindi si può inserire nel dettame dell'art. 4 c. 8 del Dlgs 175/2016

4

**03. REQUISITI TESTO UNICO DELLE SOCIETÀ A PARTECIPAZIONE PUBBLICA**

03.01. Finalità perseguite e attività ammesse (articoli 4 e 26)

Compilare una scheda per ciascuna società

Progressivo società partecipata:

Denominazione società partecipata:

Tipo partecipazione:

Attività svolta:

Indicare se la società:

- Rientra nell'Allegato "A" del d.lgs. n. 175/2016 (art. 26, co. 2)
- Ha come oggetto esclusivo la gestione di fondi europei per conto dello Stato o delle Regioni, ovvero la realizzazione di progetti di ricerca finanziati dalle istituzioni dell'Unione Europea (art. 26, co. 2)
- È stata esclusa, con deliberazione adottata ai sensi dell'art. 4 co. 9, secondo periodo, dall'applicazione totale o parziale delle disposizioni del medesimo articolo (**solo per le società partecipate dalle Regioni/Prov. Aut.**)
- È destinataria dei provvedimenti di cui al d.lgs. n. 159/2011 (art. 26, co. 12-bis)
- È autorizzata alla gestione delle case da gioco, ai sensi della legislazione vigente (art. 26, co. 12-sexies)
- Qualora non sia stata selezionata alcuna delle opzioni indicate ai punti precedenti, indicare se la società:*
- È costituita in attuazione dell'art. 34 del regolamento CE n. 13/2013 - Gruppi d'Azione Locale (art. 4, co. 6)
- Ha per oggetto sociale prevalente la gestione di spazi fieristici e l'organizzazione di eventi fieristici (art. 4, co. 7)
- Ha per oggetto sociale prevalente la realizzazione e la gestione di impianti di trasporto a fune per la mobilità turistico-sportiva in aree montane (art. 4, co. 7)
- Ha per oggetto sociale prevalente la produzione di energia da fonti rinnovabili (art. 4, co. 7)
- Ha caratteristiche di spin off o di start up universitario, o analoghe a quelle degli enti di ricerca, ovvero gestisce aziende agricole con funzioni didattiche (art. 4, co. 8)
- Produce un servizio di interesse generale a rete (di cui all'art. 3-bis del d.l. 138/2011) fuori dall'ambito territoriale di riferimento, con affidamento dei servizi, in corso e nuovi, tramite procedure ad evidenza pubblica (art. 4, co. 9-bis)
- Produce beni e servizi strettamente necessari per il perseguimento delle finalità istituzionali dell'ente (art. 4, co. 1)
- Produce un servizio di interesse generale (art. 4, co. 2, lett. a)
- Progetta e realizza un'opera pubblica sulla base di un accordo di programma fra amministrazioni pubbliche (art. 4, co. 2, lett. b)
- Realizza e gestisce un'opera pubblica ovvero organizza e gestisce un servizio di interesse generale attraverso un contratto di partenariato pubblico/privato (art. 4, co. 2, lett. c)
- Produce beni o servizi strumentali all'ente o agli enti pubblici partecipanti o alla svolgimento delle loro funzioni (art. 4, co. 2, lett. d)
- Svolge servizi di committenza (art. 4, co. 2, lett. e)
- Valorizza il patrimonio immobiliare dell'amministrazione partecipante (art. 4, co. 3)

Indicare le motivazioni della riconducibilità o meno ai vincoli di scopo di cui al co. 1 o ad una delle attività di cui ai commi 2 e 3, anche con riferimento alle società che svolgono le attività di cui ai commi 6, 7, 8:

La società è considerata strategica sulla base della LR 33/2014 - art. 11

**03. REQUISITI TESTO UNICO DELLE SOCIETÀ A PARTECIPAZIONE PUBBLICA**

03.01. Finalità perseguite e attività ammesse (articoli 4 e 26)

*Compilare una scheda per ciascuna società*

**Progressivo società partecipata:**

**Denominazione società partecipata:**

**Tipo partecipazione:**

**Attività svolta:**

*indicare se la società:*

- Rientra nell'Allegato "A" del d.lgs. n. 175/2016 (art. 26, co. 2)
- Ha come oggetto esclusivo la gestione di fondi europei per conto dello Stato o delle Regioni, ovvero la realizzazione di progetti di ricerca finanziati dalle istituzioni dell'Unione Europea (art. 26, co. 2)
- È stata esclusa, con deliberazione adottata ai sensi dell'art. 4 co. 9, secondo periodo, dall'applicazione totale o parziale delle disposizioni del medesimo articolo (**solo per le società partecipate dalle Regioni/Prov. Aut.**)
- È destinataria dei provvedimenti di cui al d.lgs. n. 159/2011 (art. 26, co. 12-bis)
- È autorizzata alla gestione delle case da gioco, ai sensi della legislazione vigente (art. 26, co. 12-sexies)
- Qualora non sia stata selezionata alcuna delle opzioni indicate ai punti precedenti, indicare se la società:*
- È costituita in attuazione dell'art. 34 del regolamento CE n. 13/2013 - Gruppi d'Azione Locale (art. 4, co. 6)
- Ha per oggetto sociale prevalente la gestione di spazi fieristici e l'organizzazione di eventi fieristici (art. 4, co. 7)
- Ha per oggetto sociale prevalente la realizzazione e la gestione di impianti di trasporto a fune per la mobilità turistico-sportiva in aree montane (art. 4, co. 7)
- Ha per oggetto sociale prevalente la produzione di energia da fonti rinnovabili (art. 4, co. 7)
- Ha caratteristiche di spin off o di start up universitario, o analoghe a quelle degli enti di ricerca, ovvero gestisce aziende agricole con funzioni didattiche (art. 4, co. 8)
- Produce un servizio di interesse generale a rete (di cui all'art. 3-bis del d.l. 138/2011) fuori dall'ambito territoriale di riferimento, con affidamento dei servizi, in corso e nuovi, tramite procedure ad evidenza pubblica (art. 4, co. 9-bis)
- Produce beni e servizi strettamente necessari per il perseguimento delle finalità istituzionali dell'ente (art. 4, co. 1)
- Produce un servizio di interesse generale (art. 4, co. 2, lett. a)
- Progetta e realizza un'opera pubblica sulla base di un accordo di programma fra amministrazioni pubbliche (art. 4, co. 2, lett. b)
- Realizza e gestisce un'opera pubblica ovvero organizza e gestisce un servizio di interesse generale attraverso un contratto di partenariato pubblico/privato (art. 4, co. 2, lett. c)
- Produce beni o servizi strumentali all'ente o agli enti pubblici partecipanti o alla svolgimento delle loro funzioni (art. 4, co. 2, lett. d)
- Svolge servizi di committenza (art. 4, co. 2, lett. e)
- Valorizza il patrimonio immobiliare dell'amministrazione partecipante (art. 4, co. 3)

*Indicare le motivazioni della riconducibilità o meno ai vincoli di scopo di cui al co. 1 o ad una delle attività di cui ai commi 2 e 3, anche con riferimento alle società che svolgono le attività di cui ai commi 6, 7, 8:*

Nessuna delle attività svolte dalla società rientra in quelle previste dal D.Lgs 175/2016

48

**03. REQUISITI TESTO UNICO DELLE SOCIETÀ A PARTECIPAZIONE PUBBLICA**

03.02. Condizioni art. 20, co. 2

Compilare una scheda per ciascuna società

**Progressivo società partecipata:**

**Denominazione società partecipata:**

**Tipo partecipazione:**

**Attività svolta:** opera a favore dello sviluppo socio-economico e della competitività del territorio con particolare riguardo alle attività di promozione e internazionalizzazione in coerenza con le politiche e la programmazione e la pianificazione regionale - art. 2 L.R. 6/2017

Indicare i seguenti dati con riferimento all'esercizio 2015:

Numero medio dipendenti (e)	6,00
Numero amministratori	1
di cui nominati dall'Ente	1
Numero componenti organo di controllo	3
di cui nominati dall'Ente	3

*Importi in euro*

Costo del personale (f)	407.460,00
Compensi amministratori	41.667,00
Compensi componenti organo di controllo	43.856,00

*Importi in euro*

RISULTATO D'ESERCIZIO (g)	
2015	65.634,00
2014	79.239,00
2013	-51.564,00
2012	-397.621,00
2011	-1.577.549,00

*Importi in euro*

FATTURATO	
2015	1.343.892,00
2014	3.883.428,00
2013	2.350.045,00
<b>FATTURATO MEDIO</b>	<b>2.525.788,33</b>

Sussistenza delle condizioni di cui all'art. 20, co. 2:

- La partecipazione societaria non rientra in alcuna delle categorie di cui all'art. 4 (art. 20, co. 2, lett. a)
- Società priva di dipendenti o con numero di amministratori superiore a quello dei dipendenti (art. 20, co. 2, lett. b)
- Svolgimento di attività analoghe o simili a quelle svolte da altre società partecipate o da enti pubblici strumentali (art. 20, co. 2, lett. c)

Indicare quali società/enti strumentali:

- Fatturato medio non superiore a 500.000 euro nel triennio precedente (art. 20, co. 2, lett. d e art. 26, co. 12-quinquies)
- Perdite in 4 dei 5 esercizi precedenti (per società che non gestiscono un servizio di interesse generale) (art. 20, co. 2, lett. e)
- Necessità di contenimento dei costi di funzionamento (art. 20, co. 2, lett. f)
- Necessità di aggregazione con altre società aventi ad oggetto le attività consentite all'art. 4 (art. 20, co. 2, lett. g)

Indicare le motivazioni della sussistenza o meno delle condizioni di cui ai punti precedenti:

Dichiarata strategica dalla L.R. 33/2015, art. 11 e rientra nell' art. 4 c. 2 lett. d D.lgs. 175/2016

Azioni da intraprendere:



**03. REQUISITI TESTO UNICO DELLE SOCIETÀ A PARTECIPAZIONE PUBBLICA**

03.02. Condizioni art. 20, co. 2

Compilare una scheda per ciascuna società

**Progressivo società partecipata:**

**Denominazione società partecipata:**

**Tipo partecipazione:**

**Attività svolta:**

Indicare i seguenti dati con riferimento all'esercizio 2015:

Numero medio dipendenti (e)	97,00
Numero amministratori	3
di cui nominati dall'Ente	3
Numero componenti organo di controllo	5
di cui nominati dall'Ente	3

*Importi in euro*

Costo del personale (f)	4.040.227,00
Compensi amministratori	217.521,00
Compensi componenti organo di controllo	48.934,00

*Importi in euro*

RISULTATO D'ESERCIZIO (g)	
2015	-13.074.236,00
2014	-2.931.741,00
2013	-12.070.717,00
2012	-3.045.411,00
2011	64.131,00

*Importi in euro*

FATTURATO	
2015	7.698.941,00
2014	10.573.803,00
2013	9.315.739,00
FATTURATO MEDIO	9.196.161,00

Sussistenza delle condizioni di cui all'art. 20, co. 2:

- La partecipazione societaria non rientra in alcuna delle categorie di cui all'art. 4 (art. 20, co. 2, lett. a)
- Società priva di dipendenti o con numero di amministratori superiore a quello dei dipendenti (art. 20, co. 2, lett. b)
- Svolgimento di attività analoghe o similari a quelle svolte da altre società partecipate o da enti pubblici strumentali (art. 20, co. 2, lett. c)

Indicare quali società/enti strumentali:

- Fatturato medio non superiore a 500.000 euro nel triennio precedente (art. 20, co. 2, lett. d e art. 26, co. 12-quinquies)
- Perdite in 4 dei 5 esercizi precedenti (per società che non gestiscono un servizio di interesse generale) (art. 20, co. 2, lett. e)
- Necessità di contenimento dei costi di funzionamento (art. 20, co. 2, lett. f)
- Necessità di aggregazione con altre società aventi ad oggetto le attività consentite all'art. 4 (art. 20, co. 2, lett. g)

Indicare le motivazioni della sussistenza o meno delle condizioni di cui ai punti precedenti:

Dichiarata strategica dalla L.R. 33/2015, art. 11 e rientra nell' art. 4 c. 2 lett. d D.lgs. 175/2016

Azioni da intraprendere:

Gli amministratori sono stati ridotti da 3 a 1 - Si sta provvedendo all'emanazione di un bando per la cessione di quota; In data 07/06/2017 la Commissione europea con decisione C(2017) 3788 ha autorizzato un aiuto al salvataggio per € 7.280.000,00;

G

**03. REQUISITI TESTO UNICO DELLE SOCIETÀ A PARTECIPAZIONE PUBBLICA**

03.02. Condizioni art. 20, co. 2

Compilare una scheda per ciascuna società

**Progressivo società partecipata:**

**Denominazione società partecipata:**

**Tipo partecipazione:**

**Attività svolta:**

Indicare i seguenti dati con riferimento all'esercizio 2015:

Numero medio dipendenti (e)	
Numero amministratori	
di cui nominati dall'Ente	
Numero componenti organo di controllo	
di cui nominati dall'Ente	

Importi in euro

RISULTATO D'ESERCIZIO (g)	
2015	
2014	
2013	
2012	
2011	

Importi in euro

Costo del personale (f)	
Compensi amministratori	
Compensi componenti organo di controllo	

Importi in euro

FATTURATO	
2015	
2014	
2013	
FATTURATO MEDIO	#DIV/0!

Sussistenza delle condizioni di cui all'art. 20, co. 2:

- La partecipazione societaria non rientra in alcuna delle categorie di cui all'art. 4 (art. 20, co. 2, lett. a)
- Società priva di dipendenti o con numero di amministratori superiore a quello dei dipendenti (art. 20, co. 2, lett. b)
- Svolgimento di attività analoghe o similari a quelle svolte da altre società partecipate o da enti pubblici strumentali (art. 20, co. 2, lett. c)

Indicare quali società/enti strumentali:

- Fatturato medio non superiore a 500.000 euro nel triennio precedente (art. 20, co. 2, lett. d e art. 26, co. 12-quinquies)
- Perdite in 4 dei 5 esercizi precedenti (per società che non gestiscono un servizio di interesse generale) (art. 20, co. 2, lett. e)
- Necessità di contenimento dei costi di funzionamento (art. 20, co. 2, lett. f)
- Necessità di aggregazione con altre società aventi ad oggetto le attività consentite all'art. 4 (art. 20, co. 2, lett. g)

Indicare le motivazioni della sussistenza o meno delle condizioni di cui ai punti precedenti:

Nessuna delle attività svolte dalla società rientra in quelle previste dal D.Lgs 175/2016

Azioni da intraprendere:

La società non rientra tra quelle nell'ambito dell'art. 4 del Dlgs 175/2016 e non è considerata strategia ai sensi della LR 33/2014 art. 11. Non possedendo la maggioranza delle azioni la Regione Marche non può procedere alla liquidazione della società. E' sua intenzione alienare la propria quota.

**03. REQUISITI TESTO UNICO DELLE SOCIETÀ A PARTECIPAZIONE PUBBLICA**

03.02. Condizioni art. 20, co. 2

Compilare una scheda per ciascuna società

**Progressivo società partecipata:**

**Denominazione società partecipata:**

**Tipo partecipazione:**

**Attività svolta:**

costruzione e gestione del centro Agro Alimentare all'ingrosso, di interesse nazionale o regionale, di San Benedetto del Tronto, nonché di altri centri o mercati Agro-alimentari all'ingrosso comprese le strutture di trasformazione e condizionamento, nonché lo sviluppo di azioni promozionali in ordine al funzionamento ed all'utilizzo di tali strutture.

Indicare i seguenti dati con riferimento all'esercizio 2015:

Numero medio dipendenti (e)	5,00
Numero amministratori	3
di cui nominati dall'Ente	1
Numero componenti organo di controllo	3
di cui nominati dall'Ente	1

Importi in euro

RISULTATO D'ESERCIZIO (g)	
2015	1.228.964,00
2014	1.249.305,00
2013	1.519.994,00
2012	1.258.766,00
2011	1.761.232,00

Importi in euro

Costo del personale (f)	224.759,00
Compensi amministratori	54.572,00
Compensi componenti organo di controllo	22.070,00

Importi in euro

FATTURATO	
2015	999.742,00
2014	929.145,00
2013	1.014.011,00
FATTURATO MEDIO	980.966,00

Sussistenza delle condizioni di cui all'art. 20, co. 2:

- La partecipazione societaria non rientra in alcuna delle categorie di cui all'art. 4 (art. 20, co. 2, lett. a)
- Società priva di dipendenti o con numero di amministratori superiore a quello dei dipendenti (art. 20, co. 2, lett. b)
- Svolgimento di attività analoghe o simili a quelle svolte da altre società partecipate o da enti pubblici strumentali (art. 20, co. 2, lett. c)

Indicare quali società/enti strumentali:

- Fatturato medio non superiore a 500.000 euro nel triennio precedente (art. 20, co. 2, lett. d e art. 26, co. 12-quinquies)
- Perdite in 4 dei 5 esercizi precedenti (per società che non gestiscono un servizio di interesse generale) (art. 20, co. 2, lett. e)
- Necessità di contenimento dei costi di funzionamento (art. 20, co. 2, lett. f)
- Necessità di aggregazione con altre società aventi ad oggetto le attività consentite all'art. 4 (art. 20, co. 2, lett. g)

Indicare le motivazioni della sussistenza o meno delle condizioni di cui ai punti precedenti:

Nessuna delle attività svolte dalla società rientra in quelle previste dal D.Lgs 175/2016

Azioni da intraprendere:

La società non rientra tra quelle nell'ambito dell'art. 4 del Dlgs 175/2016 e non è considerata strategia ai sensi della LR 33/2014 art. 11. Non possedendo la maggioranza delle azioni la Regione Marche non può procedere alla liquidazione della società. E' sua intenzione alienare la propria quota.

4

**03. REQUISITI TESTO UNICO DELLE SOCIETÀ A PARTECIPAZIONE PUBBLICA**

03.02. Condizioni art. 20, co. 2

Compilare una scheda per ciascuna società

Progressivo società partecipata:

Denominazione società partecipata:

Tipo partecipazione:

Attività svolta:

Indicare i seguenti dati con riferimento all'esercizio 2015:

Numero medio dipendenti (e)	5,00
Numero amministratori	5
di cui nominati dall'Ente	1
Numero componenti organo di controllo	3
di cui nominati dall'Ente	0

*Importi in euro*

Costo del personale (f)	169.820,00
Compensi amministratori	0,00
Compensi componenti organo di controllo	11.150,00

*Importi in euro*

RISULTATO D'ESERCIZIO (g)	
2015	-130.595,00
2014	2.916,00
2013	17.013,00
2012	37.710,00
2011	13.922,00

*Importi in euro*

FATTURATO	
2015	55.673,00
2014	261.968,00
2013	322.786,00
<b>FATTURATO MEDIO</b>	<b>213.475,67</b>

Sussistenza delle condizioni di cui all'art. 20, co. 2:

- La partecipazione societaria non rientra in alcuna delle categorie di cui all'art. 4 (art. 20, co. 2, lett. a)
- Società priva di dipendenti o con numero di amministratori superiore a quello dei dipendenti (art. 20, co. 2, lett. b)
- Svolgimento di attività analoghe o similari a quelle svolte da altre società partecipate o da enti pubblici strumentali (art. 20, co. 2, lett. c)

Indicare quali società/enti strumentali:

- Fatturato medio non superiore a 500.000 euro nel triennio precedente (art. 20, co. 2, lett. d e art. 26, co. 12-quinquies)
- Perdite in 4 del 5 esercizi precedenti (per società che non gestiscono un servizio di interesse generale) (art. 20, co. 2, lett. e)
- Necessità di contenimento dei costi di funzionamento (art. 20, co. 2, lett. f)
- Necessità di aggregazione con altre società aventi ad oggetto le attività consentite all'art. 4 (art. 20, co. 2, lett. g)

Indicare le motivazioni della sussistenza o meno delle condizioni di cui ai punti precedenti:

Emerge dalle tabelle sopraindicate che la società ha dei dipendenti e che il loro numero è pari a quello degli amministratori. Il fatturato medio del triennio non supera 500.000 euro.

Azioni da intraprendere:

Tale società non rientra tra quelle nell'ambito dell'art. 4 del Dlgs 175/2016 e non è considerata strategica dalla LR 33/2014, art.11. Non possedendo la maggioranza delle azioni la Regione Marche non può procedere alla liquidazione della società. E' sua intenzione alienare la propria quota.

**03. REQUISITI TESTO UNICO DELLE SOCIETÀ A PARTECIPAZIONE PUBBLICA**

03.02. Condizioni art. 20, co. 2

Compilare una scheda per ciascuna società

Progressivo società partecipata:

Denominazione società partecipata:

Tipo partecipazione:

Attività svolta:

a) progettazione e la realizzazione dell'Asse viario Marche Umbria, che consiste nel completamento e adeguamento di due arterie principali (strada statale 77 asse Foligno-Civitanova Marche, strada statale 76 - strada statale 318 asse Perugia-Ancona), della Pedemontana Fabriano-Muccia/Sfercia e di altri Interventi viari, idonei a incrementare l'accessibilità alle aree interne delle Regioni interessate;  
 b) redazione dei Piani di Area Vasta (i PAV) per il cofinanziamento dell'opera viaria. Nell'ambito di tale compito, la Società segue l'acquisizione delle aree destinate agli insediamenti produttivi, la valorizzazione e il collocamento sul mercato delle Aree leader comprese nel PAV;  
 c) reperimento delle risorse finanziarie necessarie per assicurare la completa copertura dell'investimento previsto.

Indicare i seguenti dati con riferimento all'esercizio 2015:

Numero medio dipendenti (e)	52,60
Numero amministratori	1
di cui nominati dall'Ente	0
Numero componenti organo di controllo	3
di cui nominati dall'Ente	0

Importi in euro

Costo del personale (f)	213.210,00
Compensi amministratori	173.110,00
Compensi componenti organo di controllo	23.940,00

Importi in euro

RISULTATO D'ESERCIZIO (g)	
2015	0,00
2014	0,00
2013	0,00
2012	0,00
2011	0,00

Importi in euro

FATTURATO	
2015	0,00
2014	0,00
2013	0,00
FATTURATO MEDIO	0,00

Sussistenza delle condizioni di cui all'art. 20, co. 2:

- La partecipazione societaria non rientra in alcuna delle categorie di cui all'art. 4 (art. 20, co. 2, lett. a)
- Società priva di dipendenti o con numero di amministratori superiore a quello dei dipendenti (art. 20, co. 2, lett. b)
- Svolgimento di attività analoghe o similari a quelle svolte da altre società partecipate o da enti pubblici strumentali (art. 20, co. 2, lett. c)

Indicare quali società/enti strumentali:

- Fatturato medio non superiore a 500.000 euro nel triennio precedente (art. 20, co. 2, lett. d e art. 26, co. 12-quinquies)
- Perdite in 4 dei 5 esercizi precedenti (per società che non gestiscono un servizio di interesse generale) (art. 20, co. 2, lett. e)
- Necessità di contenimento dei costi di funzionamento (art. 20, co. 2, lett. f)
- Necessità di aggregazione con altre società aventi ad oggetto le attività consentite all'art. 4 (art. 20, co. 2, lett. g)

Indicare le motivazioni della sussistenza o meno delle condizioni di cui ai punti precedenti:

La società rientra in quanto previsto dall'art. 4 c. 2 lett. b D.lgs. 175/2016. Lo statuto della società prevede che essa si qualifica ai sensi dell'art. 193 del D.Lgs 50/2016 quale società pubblica di progetto senza scopo di lucro. Ha come scopo, come soggetto attuatore, la realizzazione dell'asse viario Marche-Umbria di cui alle delibere del CIPE n. 121/2001 e 93/2002

Azioni da intraprendere:

*Gi*

**03. REQUISITI TESTO UNICO DELLE SOCIETÀ A PARTECIPAZIONE PUBBLICA**

03.02. Condizioni art. 20, co. 2

Compilare una scheda per ciascuna società

**Progressivo società partecipata:**

**Denominazione società partecipata:**

**Tipo partecipazione:**

**Attività svolta:**

Indicare i seguenti dati con riferimento all'esercizio 2015:

Numero medio dipendenti (e)	2,00
Numero amministratori	3
di cui nominati dall'Ente	0
Numero componenti organo di controllo	3
di cui nominati dall'Ente	0

*Importi in euro*

Costo del personale (f)	49.447,00
Compensi amministratori	0,00
Compensi componenti organo di controllo	1.456,00

*Importi in euro*

RISULTATO D'ESERCIZIO (g)	
2015	68.811,00
2014	5.874,00
2013	1.394,00
2012	12.987,00
2011	12.899,00

*Importi in euro*

FATTURATO	
2015	1.754.450,00
2014	1.453.203,00
2013	1.549.482,00
FATTURATO MEDIO	1.585.711,67

Sussistenza delle condizioni di cui all'art. 20, co. 2:

- La partecipazione societaria non rientra in alcuna delle categorie di cui all'art. 4 (art. 20, co. 2, lett. a)
- Società priva di dipendenti o con numero di amministratori superiore a quello dei dipendenti (art. 20, co. 2, lett. b)
- Svolgimento di attività analoghe o similari a quelle svolte da altre società partecipate o da enti pubblici strumentali (art. 20, co. 2, lett. c)

Indicare quali società/enti strumentali:

- Fatturato medio non superiore a 500.000 euro nel triennio precedente (art. 20, co. 2, lett. d e art. 26, co. 12-quinquies)
- Perdite in 4 dei 5 esercizi precedenti (per società che non gestiscono un servizio di interesse generale) (art. 20, co. 2, lett. e)
- Necessità di contenimento dei costi di funzionamento (art. 20, co. 2, lett. f)
- Necessità di aggregazione con altre società aventi ad oggetto le attività consentite all'art. 4 (art. 20, co. 2, lett. g)

Indicare le motivazioni della sussistenza o meno delle condizioni di cui ai punti precedenti:

Emerge dalle tabelle sopraindicate che la cooperativa in questione ha un numero di amministratori maggiore del numero dei dipendenti.

Azioni da intraprendere:

Tale società non rientra tra quelle nell'ambito dell'art. 4 del Dlgs 175/2016 e non è considerata strategica dalla LR 33/2014, art.11. Non possedendo la maggioranza delle azioni la Regione Marche non può procedere alla liquidazione della società. Si è già richiesto il rimborso delle quote.

4

**03. REQUISITI TESTO UNICO DELLE SOCIETÀ A PARTECIPAZIONE PUBBLICA**

03.02. Condizioni art. 20, co. 2

Compilare una scheda per ciascuna società

**Progressivo società partecipata:**

**Denominazione società partecipata:**

**Tipo partecipazione:**

**Attività svolta:**

Indicare i seguenti dati con riferimento all'esercizio 2015:

Numero medio dipendenti (e)	0,00
Numero amministratori	7
di cui nominati dall'Ente	0
Numero componenti organo di controllo	3
di cui nominati dall'Ente	0

Importi in euro

RISULTATO D'ESERCIZIO (g)	
2015	79.276,00
2014	-22.986,00
2013	-30.342,00
2012	180,00
2011	1.269,00

Importi in euro

Costo del personale (f)	0,00
Compensi amministratori	8.500,00
Compensi componenti organo di controllo	4.636,00

Importi in euro

FATTURATO	
2015	3.452.636,00
2014	2.820.602,00
2013	2.809.238,00
FATTURATO MEDIO	3.027.492,00

Sussistenza delle condizioni di cui all'art. 20, co. 2:

- La partecipazione societaria non rientra in alcuna delle categorie di cui all'art. 4 (art. 20, co. 2, lett. a)
- Società priva di dipendenti o con numero di amministratori superiore a quello dei dipendenti (art. 20, co. 2, lett. b)
- Svolgimento di attività analoghe o similari a quelle svolte da altre società partecipate o da enti pubblici strumentali (art. 20, co. 2, lett. c)

Indicare quali società/enti strumentali:

- Fatturato medio non superiore a 500.000 euro nel triennio precedente (art. 20, co. 2, lett. d e art. 26, co. 12-quinquies)
- Perdite in 4 dei 5 esercizi precedenti (per società che non gestiscono un servizio di interesse generale) (art. 20, co. 2, lett. e)
- Necessità di contenimento dei costi di funzionamento (art. 20, co. 2, lett. f)
- Necessità di aggregazione con altre società aventi ad oggetto le attività consentite all'art. 4 (art. 20, co. 2, lett. g)

Indicare le motivazioni della sussistenza o meno delle condizioni di cui ai punti precedenti:

Emerge dalle tabelle sopraindicate che la cooperativa in questione non ha dipendenti.

Azioni da intraprendere:

Tale società non rientra tra quelle nell'ambito dell'art. 4 del Dlgs 175/2016 e non è considerata strategica dalla LR 33/2014, art.11. Non possedendo la maggioranza delle azioni la Regione Marche non può procedere alla liquidazione della società. Si è già richiesto il rimborso delle quote.

G

**03. REQUISITI TESTO UNICO DELLE SOCIETÀ A PARTECIPAZIONE PUBBLICA**

03.02. Condizioni art. 20, co. 2

Compilare una scheda per ciascuna società

**Progressivo società partecipata:**

**Denominazione società partecipata:**

**Tipo partecipazione:**

**Attività svolta:**

Indicare i seguenti dati con riferimento all'esercizio 2015:

Numero medio dipendenti (e)	
Numero amministratori	
di cui nominati dall'Ente	
Numero componenti organo di controllo	
di cui nominati dall'Ente	

Importi in euro

RISULTATO D'ESERCIZIO (g)	
2015	
2014	
2013	
2012	
2011	

Importi in euro

Costo del personale (f)	
Compensi amministratori	
Compensi componenti organo di controllo	

Importi in euro

FATTURATO	
2015	
2014	
2013	
FATTURATO MEDIO	#DIV/0!

Sussistenza delle condizioni di cui all'art. 20, co. 2:

- La partecipazione societaria non rientra in alcuna delle categorie di cui all'art. 4 (art. 20, co. 2, lett. a)
- Società priva di dipendenti o con numero di amministratori superiore a quello dei dipendenti (art. 20, co. 2, lett. b)
- Svolgimento di attività analoghe o similari a quelle svolte da altre società partecipate o da enti pubblici strumentali (art. 20, co. 2, lett. c)

Indicare quali società/enti strumentali:

- Fatturato medio non superiore a 500.000 euro nel triennio precedente (art. 20, co. 2, lett. d e art. 26, co. 12-quinquies)
- Perdite in 4 dei 5 esercizi precedenti (per società che non gestiscono un servizio di interesse generale) (art. 20, co. 2, lett. e)
- Necessità di contenimento dei costi di funzionamento (art. 20, co. 2, lett. f)
- Necessità di aggregazione con altre società aventi ad oggetto le attività consentite all'art. 4 (art. 20, co. 2, lett. g)

Indicare le motivazioni della sussistenza o meno delle condizioni di cui ai punti precedenti:

Azioni da intraprendere:

Tale società non rientra tra quelle nell'ambito dell'art. 4 del Dlgs 175/2016 e non è considerata strategica dalla LR 33/2014, art.11. Non possedendo la maggioranza delle azioni la Regione Marche non può procedere alla liquidazione della società. Si è già richiesto il rimborso delle quote.

4



**03. REQUISITI TESTO UNICO DELLE SOCIETÀ A PARTECIPAZIONE PUBBLICA**

03.02. Condizioni art. 20, co. 2

Compilare una scheda per ciascuna società

**Progressivo società partecipata:**

**Denominazione società partecipata:**

**Tipo partecipazione:**

**Attività svolta:**

Indicare i seguenti dati con riferimento all'esercizio 2015:

Numero medio dipendenti (e)	0,00
Numero amministratori	3
di cui nominati dall'Ente	0
Numero componenti organo di controllo	0
di cui nominati dall'Ente	0

Importi in euro	
Costo del personale (f)	0,00
Compensi amministratori	10.659,85 lordi
Compensi componenti organo di controllo	0,00

Importi in euro	
RISULTATO D'ESERCIZIO (g)	
2015	819,68
2014	-7.501,51
2013	3.814,67
2012	4.973,10
2011	-15.838,36

Importi in euro	
FATTURATO	
2015	23.488,63
2014	28.009,98
2013	55.726,26
<b>FATTURATO MEDIO</b>	<b>35.741,62</b>

Sussistenza delle condizioni di cui all'art. 20, co. 2:

- La partecipazione societaria non rientra in alcuna delle categorie di cui all'art. 4 (art. 20, co. 2, lett. a)
- Società priva di dipendenti o con numero di amministratori superiore a quello dei dipendenti (art. 20, co. 2, lett. b)
- Svolgimento di attività analoghe o similari a quelle svolte da altre società partecipate o da enti pubblici strumentali (art. 20, co. 2, lett. c)

Indicare quali società/enti strumentali:

- Fatturato medio non superiore a 500.000 euro nel triennio precedente (art. 20, co. 2, lett. d e art. 26, co. 12-quinquies)
- Perdite in 4 dei 5 esercizi precedenti (per società che non gestiscono un servizio di interesse generale) (art. 20, co. 2, lett. e)
- Necessità di contenimento dei costi di funzionamento (art. 20, co. 2, lett. f)
- Necessità di aggregazione con altre società aventi ad oggetto le attività consentite all'art. 4 (art. 20, co. 2, lett. g)

Indicare le motivazioni della sussistenza o meno delle condizioni di cui ai punti precedenti:

Emerge dalle tabelle sopraindicate che la società non rientra tra quelle nell'ambito dell'art. 4 del Dlgs 175/2016, non vi sono dipendenti e che il fatturato medio del triennio non supera 500.000 euro.

Azioni da intraprendere:

La società non rientra tra quelle nell'ambito dell'art. 4 del Dlgs 175/2016 e non è considerata strategia ai sensi della LR 33/2014 art. 11. Non possedendo la maggioranza delle azioni la Regione Marche non può procedere alla liquidazione della società. E' sua intenzione alienare la propria quota.

G V

**03. REQUISITI TESTO UNICO DELLE SOCIETÀ A PARTECIPAZIONE PUBBLICA**

03.02. Condizioni art. 20, co. 2

Campilare una scheda per ciascuna società

**Progressivo società partecipata:**

**Denominazione società partecipata:**

**Tipo partecipazione:**

**Attività svolta:**

Indicare i seguenti dati con riferimento all'esercizio 2015:

Numero medio dipendenti (e)	0,00
Numero amministratori	3
di cui nominati dall'Ente	0
Numero componenti organo di controllo	0
di cui nominati dall'Ente	0

Importi in euro

RISULTATO D'ESERCIZIO (g)	
2015	-4.865,00
2014	-1.333,00
2013	-92.605,00
2012	-40.104,00
2011	-114.599,00

Importi in euro

Costo del personale (f)	0,00
Compensi amministratori	0,00
Compensi componenti organo di controllo	0,00

Importi in euro

FATTURATO	
2015	0,00
2014	10.400,00
2013	1.638,00
<b>FATTURATO MEDIO</b>	<b>4.012,67</b>

Sussistenza delle condizioni di cui all'art. 20, co. 2:

- La partecipazione societaria non rientra in alcuna delle categorie di cui all'art. 4 (art. 20, co. 2, lett. a)
- Società priva di dipendenti o con numero di amministratori superiore a quello dei dipendenti (art. 20, co. 2, lett. b)
- Svolgimento di attività analoghe o similari a quelle svolte da altre società partecipate o da enti pubblici strumentali (art. 20, co. 2, lett. c)

Indicare quali società/enti strumentali:

- Fatturato medio non superiore a 500.000 euro nel triennio precedente (art. 20, co. 2, lett. d e art. 26, co. 12-quinquies)
- Perdite in 4 dei 5 esercizi precedenti (per società che non gestiscono un servizio di interesse generale) (art. 20, co. 2, lett. e)
- Necessità di contenimento dei costi di funzionamento (art. 20, co. 2, lett. f)
- Necessità di aggregazione con altre società aventi ad oggetto le attività consentite all'art. 4 (art. 20, co. 2, lett. g)

Indicare le motivazioni della sussistenza o meno delle condizioni di cui ai punti precedenti:

Emerge dalle tabelle sopraindicate che la società non rientra tra quelle nell'ambito dell'art. 4 del Dlgs 175/2016, non vi sono dipendenti e che il fatturato medio del triennio non supera 500.000 euro.

Azioni da intraprendere:

La società non rientra tra quelle nell'ambito dell'art. 4 del Dlgs 175/2016 e non è considerata strategia ai sensi della LR 33/2014 art. 11. Non possedendo la maggioranza delle azioni la Regione Marche non può procedere alla liquidazione della società. E' sua intenzione alienare la propria quota.

4

**03. REQUISITI TESTO UNICO DELLE SOCIETÀ A PARTECIPAZIONE PUBBLICA**

03.02. Condizioni art. 20, co. 2

Compilare una scheda per ciascuna società

**Progressivo società partecipata:**

**Denominazione società partecipata:**

**Tipo partecipazione:**

**Attività svolta:**

Indicare i seguenti dati con riferimento all'esercizio 2015:

Numero medio dipendenti (e)	2,00
Numero amministratori	6
di cui nominati dall'Ente	0
Numero componenti organo di controllo	5
di cui nominati dall'Ente	0

Costo del personale (f)	58.663,00
Compensi amministratori	0,00
Compensi componenti organo di controllo	4.550,00

RISULTATO D'ESERCIZIO (g)	
2015	1.679,00
2014	-20.255,00
2013	-39.720,00
2012	-37.744,00
2011	1.826,00

FATTURATO	
2015	617.724,00
2014	410.100,00
2013	452.260,00
FATTURATO MEDIO	493.361,33

Sussistenza delle condizioni di cui all'art. 20, co. 2:

- La partecipazione societaria non rientra in alcuna delle categorie di cui all'art. 4 (art. 20, co. 2, lett. a)
- Società priva di dipendenti o con numero di amministratori superiore a quello dei dipendenti (art. 20, co. 2, lett. b)
- Svolgimento di attività analoghe o similari a quelle svolte da altre società partecipate o da enti pubblici strumentali (art. 20, co. 2, lett. c)

Indicare quali società/enti strumentali:

- Fatturato medio non superiore a 500.000 euro nel triennio precedente (art. 20, co. 2, lett. d e art. 26, co. 12-quinquies)
- Perdite in 4 dei 5 esercizi precedenti (per società che non gestiscono un servizio di interesse generale) (art. 20, co. 2, lett. e)
- Necessità di contenimento dei costi di funzionamento (art. 20, co. 2, lett. f)
- Necessità di aggregazione con altre società aventi ad oggetto le attività consentite all'art. 4 (art. 20, co. 2, lett. g)

Indicare le motivazioni della sussistenza o meno delle condizioni di cui ai punti precedenti:

Emerge dalle tabelle sopraindicate che la società non rientra tra quelle nell'ambito dell'art. 4 del Dlgs 175/2016, il numero dei dipendenti è inferiore a quello degli amministratori e che il fatturato medio del triennio non supera 500.000 euro.

Azioni da intraprendere:

La società non rientra tra quelle nell'ambito dell'art. 4 del Dlgs 175/2016 e non è considerata strategia ai sensi della LR 33/2014 art. 11. Non possedendo la maggioranza delle azioni la Regione Marche non può procedere alla liquidazione della società. E' sua intenzione alienare la propria quota.

41

**03. REQUISITI TESTO UNICO DELLE SOCIETÀ A PARTECIPAZIONE PUBBLICA**

03.02. Condizioni art. 20, co. 2

Compilare una scheda per ciascuna società

Progressivo società partecipata: Ind\_5

Denominazione società partecipata: COSMOB spa

Tipo partecipazione: Indiretta

Attività svolta: La società svolge attività di ricerca tecnologica, di trasferimento delle innovazioni e di sperimentazione su materie prime, di promozione e di sviluppo delle aziende mobiliere delle marchigiane, di formazione professionale e manageriale.

Indicare i seguenti dati con riferimento all'esercizio 2015:

Numero medio dipendenti (e)	11,00
Numero amministratori	9
di cui nominati dall'Ente	1
Numero componenti organo di controllo	5
di cui nominati dall'Ente	1

Importi in euro

RISULTATO D'ESERCIZIO (g)	
2015	70.563,00
2014	1.699,00
2013	1.730,00
2012	5.501,00
2011	1.482,00

Importi in euro

Costo del personale (f)	510.740,00
Compensi amministratori	600,00
Compensi componenti organo di controllo	8.670,00

Importi in euro

FATTURATO	
2015	1.105.597,00
2014	1.171.562,00
2013	1.211.866,00
FATTURATO MEDIO	1.163.008,33

Sussistenza delle condizioni di cui all'art. 20, co. 2:

- La partecipazione societaria non rientra in alcuna delle categorie di cui all'art. 4 (art. 20, co. 2, lett. a)
- Società priva di dipendenti o con numero di amministratori superiore a quello dei dipendenti (art. 20, co. 2, lett. b)
- Svolgimento di attività analoghe o similari a quelle svolte da altre società partecipate o da enti pubblici strumentali (art. 20, co. 2, lett. c)

Indicare quali società/enti strumentali:

- Fatturato medio non superiore a 500.000 euro nel triennio precedente (art. 20, co. 2, lett. d e art. 26, co. 12-quinquies)
- Perdite in 4 dei 5 esercizi precedenti (per società che non gestiscono un servizio di interesse generale) (art. 20, co. 2, lett. e)
- Necessità di contenimento dei costi di funzionamento (art. 20, co. 2, lett. f)
- Necessità di aggregazione con altre società aventi ad oggetto le attività consentite all'art. 4 (art. 20, co. 2, lett. g)

Indicare le motivazioni della sussistenza o meno delle condizioni di cui ai punti precedenti:

Questa società rientra nei casi previsti dal D.lgs. 175/2016, art. 4 comma 8. Inoltre dalle tabelle sopraindicate risulta in linea con i dettami previsti dal D.lgs 175/2016

Azioni da intraprendere:

Non rientrando tra le società dichiarate strategiche ai sensi della LR 33/2014 la Regione Marche procederà all'alienazione della quota.

**03. REQUISITI TESTO UNICO DELLE SOCIETÀ A PARTECIPAZIONE PUBBLICA**

03.02. Condizioni art. 20, co. 2

Compilare una scheda per ciascuna società

**Progressivo società partecipata:**

**Denominazione società partecipata:**

**Tipo partecipazione:**

**Attività svolta:**

Indicare i seguenti dati con riferimento all'esercizio 2015:

Numero medio dipendenti (e)	26,00
Numero amministratori	7
di cui nominati dall'Ente	1
Numero componenti organo di controllo	3
di cui nominati dall'Ente	0

Importi in euro

RISULTATO D'ESERCIZIO (g)	
2015	5.702,00
2014	9.109,00
2013	-126.010,00
2012	3.495,00
2011	7.383,00

Importi in euro

Costo del personale (f)	1.138.406,00
Compensi amministratori	0,00
Compensi componenti organo di controllo	16.466,00

Importi in euro

FATTURATO	
2015	3.123.376,00
2014	3.227.774,00
2013	2.972.766,00
<b>FATTURATO MEDIO</b>	<b>3.107.972,00</b>

Sussistenza delle condizioni di cui all'art. 20, co. 2:

- La partecipazione societaria non rientra in alcuna delle categorie di cui all'art. 4 (art. 20, co. 2, lett. a)
- Società priva di dipendenti o con numero di amministratori superiore a quello dei dipendenti (art. 20, co. 2, lett. b)
- Svolgimento di attività analoghe o similari a quelle svolte da altre società partecipate o da enti pubblici strumentali (art. 20, co. 2, lett. c)

Indicare quali società/enti strumentali:

- Fatturato medio non superiore a 500.000 euro nel triennio precedente (art. 20, co. 2, lett. d e art. 26, co. 12-quinquies)
- Perdite in 4 dei 5 esercizi precedenti (per società che non gestiscono un servizio di interesse generale) (art. 20, co. 2, lett. e)
- Necessità di contenimento dei costi di funzionamento (art. 20, co. 2, lett. f)
- Necessità di aggregazione con altre società aventi ad oggetto le attività consentite all'art. 4 (art. 20, co. 2, lett. g)

Indicare le motivazioni della sussistenza o meno delle condizioni di cui ai punti precedenti:

Questa società rientra nei casi previsti dal D.lgs. 175/2016, art. 4 comma 8. Inoltre dalle tabelle sopraindicate risulta in linea con i dettami previsti dal D.lgs 175/2016

Azioni da intraprendere:

Non rientrando tra le società dichiarate strategiche ai sensi della LR 33/2014 la Regione Marche procederà all'alienazione della quota.

G

**03. REQUISITI TESTO UNICO DELLE SOCIETÀ A PARTECIPAZIONE PUBBLICA**

03.02. Condizioni art. 20, co. 2

Compilare una scheda per ciascuna società

**Progressivo società partecipata:**

**Denominazione società partecipata:**

**Tipo partecipazione:**

**Attività svolta:**

Indicare i seguenti dati con riferimento all'esercizio 2015:

Numero medio dipendenti (e)	7,00
Numero amministratori	3
di cui nominati dall'Ente	
Numero componenti organo di controllo	3
di cui nominati dall'Ente	

*Importi in euro*

Costo del personale (f)	434.739,00
Compensi amministratori	51.357,00
Compensi componenti organo di controllo	16.488,00

*Importi in euro*

RISULTATO D'ESERCIZIO (g)	
2015	-798.588,00
2014	-646.859,00
2013	23.400,00
2012	-639.316,00
2011	103,00

*Importi in euro*

FATTURATO	
2015	537.044,00
2014	505.291,00
2013	2.083.543,00
<b>FATTURATO MEDIO</b>	<b>1.041.959,33</b>

Sussistenza delle condizioni di cui all'art. 20, co. 2:

- La partecipazione societaria non rientra in alcuna delle categorie di cui all'art. 4 (art. 20, co. 2, lett. a)
- Società priva di dipendenti o con numero di amministratori superiore a quello dei dipendenti (art. 20, co. 2, lett. b)
- Svolgimento di attività analoghe o similari a quelle svolte da altre società partecipate o da enti pubblici strumentali (art. 20, co. 2, lett. c)

Indicare quali società/enti strumentali:

- Fatturato medio non superiore a 500.000 euro nel triennio precedente (art. 20, co. 2, lett. d e art. 26, co. 12-quinquies)
- Perdite in 4 dei 5 esercizi precedenti (per società che non gestiscono un servizio di interesse generale) (art. 20, co. 2, lett. e)
- Necessità di contenimento dei costi di funzionamento (art. 20, co. 2, lett. f)
- Necessità di aggregazione con altre società aventi ad oggetto le attività consentite all'art. 4 (art. 20, co. 2, lett. g)

Indicare le motivazioni della sussistenza o meno delle condizioni di cui ai punti precedenti:

Dichiarata strategica dalla L.R. 33/2015, art. 11 - art. 4 c. 2 lett. d D.lgs. 175/2016

Azioni da intraprendere:

**03. REQUISITI TESTO UNICO DELLE SOCIETÀ A PARTECIPAZIONE PUBBLICA**

03.02. Condizioni art. 20, co. 2

Compilare una scheda per ciascuna società

**Progressivo società partecipata:**

**Denominazione società partecipata:**

**Tipo partecipazione:**

**Attività svolta:**

Indicare i seguenti dati con riferimento all'esercizio 2015:

Numero medio dipendenti (e)	13,00
Numero amministratori	7
di cui nominati dall'Ente	1
Numero componenti organo di controllo	3
di cui nominati dall'Ente	1

Costo del personale (f)	634.511,00
Compensi amministratori	28.410,00
Compensi componenti organo di controllo	39.904,00

2015	78.593,00
2014	74.125,00
2013	-587.584,00
2012	-705.708,00
2011	-324.837,00

2015	1.759.432,00
2014	2.236.770,00
2013	2.321.172,00
FATTURATO MEDIO	2.105.791,33

Sussistenza delle condizioni di cui all'art. 20, co. 2:

- La partecipazione societaria non rientra in alcuna delle categorie di cui all'art. 4 (art. 20, co. 2, lett. a)
- Società priva di dipendenti o con numero di amministratori superiore a quello dei dipendenti (art. 20, co. 2, lett. b)
- Svolgimento di attività analoghe o similari a quelle svolte da altre società partecipate o da enti pubblici strumentali (art. 20, co. 2, lett. c)

Indicare quali società/enti strumentali:

- Fatturato medio non superiore a 500.000 euro nel triennio precedente (art. 20, co. 2, lett. d e art. 26, co. 12-quinquies)
- Perdite in 4 dei 5 esercizi precedenti (per società che non gestiscono un servizio di interesse generale) (art. 20, co. 2, lett. e)
- Necessità di contenimento dei costi di funzionamento (art. 20, co. 2, lett. f)
- Necessità di aggregazione con altre società aventi ad oggetto le attività consentite all'art. 4 (art. 20, co. 2, lett. g)

Indicare le motivazioni della sussistenza o meno delle condizioni di cui ai punti precedenti:

Dalle tabelle sopraindicate risulta in linea con i dettami previsti dal D.lgs 175/2016 ma stante la piccola quota posseduta dalla Regione Marche essa viene considerata non strategia per le finalità dell'ente regionale anche alla luce della LR 33/2014.

Azioni da intraprendere:

Non possedendo la maggioranza delle azioni la Regione Marche non può procedere alla liquidazione della società. E' sua intenzione alienare la propria quota.

*GR*

**04. MANTENIMENTO SENZA INTERVENTI DI RAZIONALIZZAZIONE**

Compilare un record per ciascuna partecipazione che si intende mantenere senza interventi di razionalizzazione

Progressivo	Denominazione società	Tipo di partecipazione	Attività svolta	% Quota di partecipazione	Motivazioni della scelta
A	B	C	D	E	F
Dir_1	svim srl	Diretta	opera a favore dello sviluppo socio-economico e della competitività del territorio con particolare riguardo alle attività di promozione e internazionalizzazione in coerenza con le politiche e la programmazione e la pianificazione regionale - art. 2 L.R. 6/2017	100,00	Dichiarata strategica dalla L.R. 33/2014 – art. 4 c. 2 lett. d D.lgs. 175/2016
Dir_2	aerdorica spa	Diretta	sviluppo, progettazione, realizzazione, adeguamento, gestione, manutenzione e uso di impianti e di infrastrutture per l'esercizio delle attività aeroportuali	89,68	Dichiarata strategica dalla L.R. 33/2014 – art. 4 c. 2 lett. d D.lgs. 175/2016



Dir_6	Quadrilatero Marche-Umbria spa	Diretta	<p>a) progettazione e la realizzazione dell'Asse viario Marche Umbria, che consiste nel completamento e adeguamento di due arterie principali (strada statale 77 asse Foligno-Civitanova Marche, strada statale 76 – strada statale 318 asse Perugia-Ancona), della Pedemontana Fabriano-Muccia/Sfercia e di altri interventi viari, idonei a incrementare l'accessibilità alle aree interne delle Regioni interessate;</p> <p>b) redazione dei Piani di Area Vasta (i PAV) per il cofinanziamento dell'opera viaria. Nell'ambito di tale compito, la Società segue l'acquisizione delle aree destinate agli insediamenti produttivi, la valorizzazione e il collocamento sul mercato delle Aree leader comprese nel PAV;</p> <p>c) reperimento delle risorse finanziarie necessarie per assicurare la completa copertura dell'investimento previsto.</p>	2,86	Ex art. 4 c. 2 lett. b D.lgs. 175/2016
Ind_7	Interporto Marche	Indiretta	La società svolge attività di progettazione, realizzazione e gestione dell'Interporto delle Marche	63,14	Dichiarata strategica dalla L.R. 33/2014 – art. 4 c. 2 lett. d D.lgs. 175/2016

**05. AZIONI DI RAZIONALIZZAZIONE**

## 05.02. Cessione/Alienazione quote

Compilare una scheda per ciascuna partecipazione che si intende cedere/alienare

**Progressivo società partecipata:**

Dir\_3

**Quota di partecipazione detenuta:**

32,79

%

**Denominazione società partecipata:**

Centro Agro  
Alimentare di  
Macerata scarl

**Quota di partecipazione da  
cedere/alienare:**

32,79

%

**Tipo partecipazione:**

Diretta

**Attività svolta:**

Gestione mercato alimentare

*Selezionare le motivazioni della scelta:*

Società non indispensabile per il perseguimento delle finalità dell'Ente

*In caso di scelta dell'opzione "altro", specificare:*

*Fornire ulteriori dettagli sulle motivazioni della scelta:*

Non rientra tra le società dichiarate strategiche per la Regione Marche dalla LR 33/2014, art. 11

*Indicare le modalità di attuazione della cessione/alienazione:*

Non possedendo la maggioranza delle azioni la Regione Marche non può procedere alla liquidazione della società. E' sua intenzione alienare la propria quota.

*Indicare i tempi stimati per il perfezionamento della cessione/alienazione:*

un anno

*Indicare una stima dei risparmi attesi:*

al momento non sono quantificabili

**05. AZIONI DI RAZIONALIZZAZIONE**

## 05.02. Cessione/Alienazione quote

Compilare una scheda per ciascuna partecipazione che si intende cedere/alienare

**Progressivo società partecipata:**

**Quota di partecipazione detenuta:**  %

**Denominazione società partecipata:**

**Quota di partecipazione da cedere/alienare:**  %

**Tipo partecipazione:**

**Attività svolta:**

costruzione e gestione del centro Agro Alimentare all'ingrosso, di interesse nazionale o regionale, di San Benedetto del Tronto, nonché di altri centri o mercati Agro-alimentari all'ingrosso comprese le strutture di trasformazione e condizionamento, nonché lo sviluppo di azioni promozionali in ordine al funzionamento ed all'utilizzo di tali strutture.

*Selezionare le motivazioni della scelta:*

Società non indispensabile per il perseguimento delle finalità dell'Ente

*In caso di scelta dell'opzione "altro", specificare:*

*Fornire ulteriori dettagli sulle motivazioni della scelta:*

Non rientra tra le società dichiarate strategiche per la Regione Marche dalla LR 33/2014, art. 11

*Indicare le modalità di attuazione della cessione/alienazione:*

Non possedendo la maggioranza delle azioni la Regione Marche non può procedere alla liquidazione della società. E' sua intenzione alienare la propria quota.

*Indicare i tempi stimati per il perfezionamento della cessione/alienazione:*

un anno

*Indicare una stima dei risparmi attesi:*

al momento non sono quantificabili

G y

**05. AZIONI DI RAZIONALIZZAZIONE**

## 05.02. Cessione/Alienazione quote

Compilare una scheda per ciascuna partecipazione che si intende cedere/alienare

**Progressivo società partecipata:**

**Quota di partecipazione detenuta:**  %

**Denominazione società partecipata:**

**Quota di partecipazione da cedere/alienare:**  %

**Tipo partecipazione:**

**Attività svolta:**

Attività di ricerca applicata nel campo della climatologia regionale attraverso l'elaborazione statistica dei vari parametri fisici e ambientali. Evoluzione del clima negli anni, Certificazione di eventi, Attività di previsione meteorologica su scala locale con diffusione della stessa al pubblico

*Selezionare le motivazioni della scelta:*

*In caso di scelta dell'opzione "altro", specificare:*

*Fornire ulteriori dettagli sulle motivazioni della scelta:*

*Indicare le modalità di attuazione della cessione/alienazione:*

*Indicare i tempi stimati per il perfezionamento della cessione/alienazione:*

*Indicare una stima dei risparmi attesi:*

**05. AZIONI DI RAZIONALIZZAZIONE**

## 05.02. Cessione/Alienazione quote

Compilare una scheda per ciascuna partecipazione che si intende cedere/alienare

Progressivo società partecipata:

Dir\_9

Quota di partecipazione detenuta:

5164,57

€

Denominazione società partecipata:

Coop. Produttori  
Latte Alta Val  
marecchia ora  
Montefeltro Latte  
s.c.p.a

Quota di partecipazione da  
cedere/alienare:

5164,57

€

Tipo partecipazione:

Diretta

Attività svolta:

Sostenere e incrementare la produzione agricola mediante attività di produzione,  
trasformazione, lavorazione e commercializzazione dei prodotti lattiero-caseari;  
Valorizzazione dei prodotti tipici legati al territorio

Selezionare le motivazioni della scelta:

Società non indispensabile per il perseguimento delle finalità dell'Ente

In caso di scelta dell'opzione "altro", specificare:

Fornire ulteriori dettagli sulle motivazioni della scelta:

Non rientra tra le società dichiarate strategiche per la Regione Marche dalla LR 33/2014, art. 11

Indicare le modalità di attuazione della cessione/alienazione:

Con nota n. 0744502 del 20/10/2016 la Regione Marche ha chiesto il rimborso delle quote.

Indicare i tempi stimati per il perfezionamento della cessione/alienazione:

Indicare una stima dei risparmi attesi:

al momento non sono quantificabili

**05. AZIONI DI RAZIONALIZZAZIONE**

05.02. Cessione/Alienazione quote

Compilare una scheda per ciascuna partecipazione che si intende cedere/alienare

**Progressivo società partecipata:**

Dir\_10

**Quota di partecipazione detenuta:**

41316,55

€

**Denominazione società partecipata:**Cooperativa agricola  
del Petrano**Quota di partecipazione da  
cedere/alienare:**

41316,55

€

**Tipo partecipazione:**

Diretta

**Attività svolta:**Ricevere e/o raccogliere il latte prodotto dai soci per conferirlo in altre società o per  
trattarlo igienicamente e trasformarlo*Selezionare le motivazioni della scelta:*

Società non indispensabile per il perseguimento delle finalità dell'Ente

*In caso di scelta dell'opzione "altro", specificare:**Fornire ulteriori dettagli sulle motivazioni della scelta:*

Non rientra tra le società dichiarate strategiche per la Regione Marche dalla LR 33/2014, art. 11

*Indicare le modalità di attuazione della cessione/alienazione:*

Con nota n. 0744467 del 20/10/2016 la Regione Marche ha chiesto il rimborso delle quote.

*Indicare i tempi stimati per il perfezionamento della cessione/alienazione:**Indicare una stima dei risparmi attesi:*

al momento non sono quantificabili

**05. AZIONI DI RAZIONALIZZAZIONE**

## 05.02. Cessione/Alienazione quote

Compilare una scheda per ciascuna partecipazione che si intende cedere/alienare

**Progressivo società partecipata:**

**Quota di partecipazione detenuta:**  €

**Denominazione società partecipata:**

**Quota di partecipazione da cedere/alienare:**  €

**Tipo partecipazione:**

**Attività svolta:**

*Selezionare le motivazioni della scelta:*

*In caso di scelta dell'opzione "altro", specificare:*

*Fornire ulteriori dettagli sulle motivazioni della scelta:*

*Indicare le modalità di attuazione della cessione/alienazione:*

*Indicare i tempi stimati per il perfezionamento della cessione/alienazione:*

*Indicare una stima dei risparmi attesi:*

49

**05. AZIONI DI RAZIONALIZZAZIONE**

05.02. Cessione/Alienazione quote

Compilare una scheda per ciascuna partecipazione che si intende cedere/alienare

Progressivo società partecipata: Ind\_1

Quota di partecipazione detenuta: 19,00 %

Denominazione società partecipata: HESIS srl

Quota di partecipazione da cedere/alienare: 19,00 %

Tipo partecipazione: Indiretta

Attività svolta: Promozione e valorizzazione del territorio marchigiano, in special modo delle sue bellezze naturali, culturali storiche, archeologiche, paesaggistiche

Selezionare le motivazioni della scelta:

Società con fatturato medio inferiore ad 1 milione di euro nel triennio precedente

In caso di scelta dell'opzione "altro", specificare:

Fornire ulteriori dettagli sulle motivazioni della scelta:

Non rientra tra le società dichiarate strategiche per la Regione Marche dalla LR 33/2014, art. 11

Indicare le modalità di attuazione della cessione/alienazione:

Non possedendo la maggioranza delle azioni la Regione Marche non può procedere alla liquidazione della società. E' sua intenzione alienare la propria quota.

Indicare i tempi stimati per il perfezionamento della cessione/alienazione:

un anno

Indicare una stima dei risparmi attesi:

al momento non sono quantificabili



**05. AZIONI DI RAZIONALIZZAZIONE**

## 05.02. Cessione/Alienazione quote

Compilare una scheda per ciascuna partecipazione che si intende cedere/alienare

<b>Progressivo società partecipata:</b>	<input type="text" value="Ind_3"/>	<b>Quota di partecipazione detenuta:</b>	<input type="text" value="1,79"/>	%
<b>Denominazione società partecipata:</b>	<input type="text" value="TICAS Srl"/>	<b>Quota di partecipazione da cedere/alienare:</b>	<input type="text" value="1,79"/>	%
<b>Tipo partecipazione:</b>	<input type="text" value="Indiretta"/>			
<b>Attività svolta:</b>	<input type="text" value="gestione e la conduzione, diretta o indiretta, di scuole di addestramento al volo e di manutenzione di aeromobili"/>			

Selezionare le motivazioni della scelta:

In caso di scelta dell'opzione "altro", specificare:

Fornire ulteriori dettagli sulle motivazioni della scelta:

Indicare le modalità di attuazione della cessione/alienazione:

Indicare i tempi stimati per il perfezionamento della cessione/alienazione:

Indicare una stima dei risparmi attesi:

4 1

**05. AZIONI DI RAZIONALIZZAZIONE**

## 05.02. Cessione/Alienazione quote

Compilare una scheda per ciascuna partecipazione che si intende cedere/alienare

**Progressivo società partecipata:**

**Quota di partecipazione detenuta:**  %

**Denominazione società partecipata:**

**Quota di partecipazione da cedere/alienare:**  %

**Tipo partecipazione:**

**Attività svolta:**

*Selezionare le motivazioni della scelta:*

*In caso di scelta dell'opzione "altro", specificare:*

*Fornire ulteriori dettagli sulle motivazioni della scelta:*

*Indicare le modalità di attuazione della cessione/alienazione:*

*Indicare i tempi stimati per il perfezionamento della cessione/alienazione:*

*Indicare una stima dei risparmi attesi:*

**05. AZIONI DI RAZIONALIZZAZIONE**

## 05.02. Cessione/Alienazione quote

Compilare una scheda per ciascuna partecipazione che si intende cedere/alienare

**Progressivo società partecipata:**

**Quota di partecipazione detenuta:**  %

**Denominazione società partecipata:**

**Quota di partecipazione da cedere/alienare:**  %

**Tipo partecipazione:**

**Attività svolta:**

Selezionare le motivazioni della scelta:

In caso di scelta dell'opzione "altro", specificare:

Fornire ulteriori dettagli sulle motivazioni della scelta:

Indicare le modalità di attuazione della cessione/alienazione:

Indicare i tempi stimati per il perfezionamento della cessione/alienazione:

Indicare una stima dei risparmi attesi:

**05. AZIONI DI RAZIONALIZZAZIONE**

05.02. Cessione/Alienazione quote

Compilare una scheda per ciascuna partecipazione che si intende cedere/alienare

Progressivo società partecipata: Ind\_6

Quota di partecipazione detenuta: 30,00 %

Denominazione società partecipata: MECCANO spa

Quota di partecipazione da cedere/alienare: 30,00 %

Tipo partecipazione: Indiretta

Attività svolta: La società svolge attività di ricerca e sviluppo, di trasferimento tecnologico verso le imprese, di monitoraggio e di esecuzione di indagini su strutture e materiali in situ ed in laboratorio; corsi di formazione tecnica e manageriale e selezione del personale.

Selezionare le motivazioni della scelta:

Altro (specificare)

In caso di scelta dell'opzione "altro", specificare:

Non rientra tra le società dichiarate strategiche per la Regione Marche dalla LR 33/2014, art. 11

Fornire ulteriori dettagli sulle motivazioni della scelta:

Indicare le modalità di attuazione della cessione/alienazione:

La Regione Marche procederà all'alienazione della quota.

Indicare i tempi stimati per il perfezionamento della cessione/alienazione:

un anno

Indicare una stima dei risparmi attesi:

al momento non quantificabili

**05. AZIONI DI RAZIONALIZZAZIONE**

05.02. Cessione/Alienazione quote

Compilare una scheda per ciascuna partecipazione che si intende cedere/alienare

**Progressivo società partecipata:**

**Quota di partecipazione detenuta:**  %

**Denominazione società partecipata:**

**Quota di partecipazione da cedere/alienare:**  %

**Tipo partecipazione:**

**Attività svolta:**

*Selezionare le motivazioni della scelta:*

*In caso di scelta dell'opzione "altro", specificare:*

*Fornire ulteriori dettagli sulle motivazioni della scelta:*

*Indicare le modalità di attuazione della cessione/alienazione:*

*Indicare i tempi stimati per il perfezionamento della cessione/alienazione:*

*Indicare una stima dei risparmi attesi:*

**05. AZIONI DI RAZIONALIZZAZIONE**

05.05. Riepilogo

Azione di razionalizzazione	Progressivo	Denominazione società	% Quota di partecipazione	Tempi di realizzazione degli interventi	Risparmi attesi (importo)
Cessione/Alienazione quote	Dir_3	Centro Agro Alimentare Macerata scarl	32,79	un anno	al momento non sono quantificabili
	Dir_4	Centro Agro Alimentare Piceno scarl	33,87	un anno	al momento non sono quantificabili
	Dir_5	Centro di Ecologia e Climatologia - Osservatorio Geofisico Sperimentale di Macerata	20,00	un anno	al momento non sono quantificabili
	Dir_9	Coop. Produttori Latte Alta Val marecchia ora Montefeltro Latte s.c.p.a	5164,57*		al momento non sono quantificabili
	Dir_10	Cooperativa agricola del Petrano	41316,55*		al momento non sono quantificabili
	Dir_11	Consorzio Marche Extravergine	2582,28*		al momento non sono quantificabili
	Ind_1	HESIS srl	19,00	un anno	al momento non sono quantificabili
	Ind_3	TICAS srl	1,61	un anno	al momento non sono quantificabili
	Ind_4	Convention Bureau Terre Ducali	3,81	un anno	al momento non sono quantificabili
	Ind_5	COSMOB spa	24,46	un anno	al momento non sono quantificabili
	Ind_4	MECCANO spa	30,00	un anno	al momento non sono quantificabili
	Ind_8	SGRM	3,04	un anno	al momento non sono quantificabili

\* quote di partecipazione in €

Elenco delle società nelle quali la Regione Marche aveva una partecipazione diretta alla data di adozione del "Piano operativo di razionalizzazione delle società e delle partecipazioni societarie direttamente o indirettamente possedute dalla Regione Marche - redatto secondo il disposto dell'art. 1, comma 612, della legge 23 dicembre 2014, n. 190 e situazione alla data del 11/07/2017

Denominazione società	Informazioni ed osservazioni	% di partecipazione	Note
Svim srl	<ul style="list-style-type: none"> <li>L.R. 6/2017 la SVIL è passata da spa a srl;</li> <li>DGR 686/2017 sono state approvate le procedure per i controlli analoghi;</li> </ul>	100,00	Dichiarata strategica dalla L.R. 33/2014 – art. 4 c. 2 lett. d D.lgs. 175/2016
Aerdorica spa	<ul style="list-style-type: none"> <li>Si sta provvedendo all'emanazione di un bando per la cessione di quota;</li> <li>In data 07/06/2017 la Commissione europea con decisione C(2017) 3788 ha autorizzato un aiuto al salvataggio per € 7.280.000,00;</li> </ul>	89,68	Dichiarata strategica dalla L.R. 33/2014 – art. 4 c. 2 lett. d D.lgs. 175/2016
Quadrilatero	Tale società costituisce, per gli enti coinvolti (Stato, Regioni ed enti locali), lo strumento operativo per la realizzazione dell'asse viario che collega i territori delle due Regioni per cui non è oggetto di nessuna liquidazione o cessione.	2,86	Ex art. 4 c. 2 lett. b D.lgs. 175/2016
Centro Agroalimentare del Piceno	<ul style="list-style-type: none"> <li>In data 09/08/2016 la Regione ha inviato al Presidente del Consiglio di amministrazione del Centro agroalimentare piceno la dichiarazione di recesso dalla società ai sensi degli articoli 2437 e 2437-bis del codice civile;</li> <li>E' stata quindi indetta una asta pubblica con scadenza per la presentazione delle offerte fissata nel giorno 22/4/2016. Alla scadenza prevista non è pervenuta alcuna offerta di acquisto;</li> <li>In data 13/03/2017 è pervenuta alla Regione Marche la manifestazione d'interesse per l'acquisto delle quote regionali del Centro Agroalimentare Piceno. La regione sta valutando la congruità della proposta e la sua realizzazione;</li> </ul>	33,87	Non possedendo la maggioranza delle azioni la Regione Marche non può procedere alla liquidazione della società. Si procederà all'alienazione della quota regionale
Centro Agroalimentare di Macerata*	<ul style="list-style-type: none"> <li>Con DGR 849 del 05/10/2015 è stato deciso di mettere in liquidazione la partecipazioni della Regione Marche in tale società;</li> <li>La Regione nel novembre 2015 ha invitato gli altri soci a manifestare il loro interesse per l'acquisto delle quote regionali, ovvero, a intraprendere procedure congiunte di alienazione;</li> <li>E' stata quindi indetta una asta pubblica con scadenza per la</li> </ul>	32,79	Non possedendo la maggioranza delle azioni la Regione Marche non può procedere alla liquidazione della società. Si procederà all'alienazione della quota regionale

## Allegato B

	<p>presentazione delle offerte fissata nel giorno 22/4/2016. Alla scadenza prevista non è pervenuta alcuna offerta di acquisto;</p> <ul style="list-style-type: none"> <li>In data 09/08/2016 la Regione ha inviato al Presidente del Consiglio di amministrazione del Centro agroalimentare di Macerata srl la dichiarazione di recesso dalla società, ai sensi dell'articolo 2473 del codice civile;</li> </ul>		
Centro di ecologia e climatologia*	<ul style="list-style-type: none"> <li>Con DGR 849 del 05/10/2015 è stato deciso di mettere in liquidazione la partecipazioni della Regione Marche in tale società;</li> <li>La Regione nel novembre 2015 ha invitato gli altri soci a manifestare il loro interesse per l'acquisto delle quote regionali, ovvero, a intraprendere procedure congiunte di alienazione. Si evidenziava, contestualmente, la necessità di modifiche statutarie, le cui disposizioni, attualmente, impediscono a ciascuno dei cinque soci pubblici di possedere quote di ammontare superiore la 20% del capitale. Sono pervenute comunicazioni da parte della Provincia di Macerata e della Camera di commercio di Macerata, entrambe intenzionate a dismettere le loro quote, ferma restando la necessità delle modifiche statutarie sopra accennate;</li> <li>Si sta valutando la cessione delle quote della Regione con la necessaria modifica dello statuto</li> </ul>	20,00	Non possedendo la maggioranza delle azioni la Regione Marche non può procedere alla liquidazione della società. Si procederà all'alienazione della quota regionale
IRMA spa	<ul style="list-style-type: none"> <li>La società svolge l'attività di gestione e di valorizzazione del patrimonio immobiliare della Regione e dei servizi ad esso connessi</li> </ul>	100,00	In liquidazione
Centralia spa	<ul style="list-style-type: none"> <li>La società ha come scopo la promozione della realizzazione del progetto denominato "SGC E 78 Fano-Grosseto"</li> </ul>	15,00	In liquidazione
Banca Etica			Vendute azioni in data 22/03/2016

Stampa illeggibile



## Allegato B

**Elenco delle società ex-ESAM nelle quali la Regione Marche aveva una partecipazione diretta alla data di adozione del “Piano operativo di razionalizzazione delle società e delle partecipazioni societarie direttamente o indirettamente possedute dalla Regione Marche - redatto secondo il disposto dell’art. 1, comma 612, della legge 23 dicembre 2014, n. 190 e situazione alla data del 11/07/2017**

Denominazione società	Informazioni ed osservazioni	quota di partecipazione in €	Note
Coop. Produttori Latte Alta Val Marecchia ora Montefeltro Latte soc.coop.agr.	<ul style="list-style-type: none"> <li>Sostenere e incrementare la produzione agricola mediante attività di produzione, trasformazione, lavorazione e commercializzazione dei prodotti lattiero-caseari;</li> <li>Valorizzazione dei prodotti tipici legati al territorio</li> </ul>	5.164,57	Il 20/10/2016 è stata inviata dalla Regione Marche la lettera di recesso delle quote, protocollo 744502
Cooperativa Agricola del Petrano	Ricevere e/o raccogliere il latte prodotto dai soci per conferirlo in altre società o per trattarlo igienicamente e trasformarlo	41.316,55	Il 20/10/2016 è stata inviata dalla Regione Marche la lettera di recesso delle quote, protocollo 744467
Consorzio Marche Extravergine	Ottenere il riconoscimento della denominazione di origine controllata “olio extravergine di oliva delle Marche”	2.582,28	Il 20/10/2016 è stata inviata dalla Regione Marche la lettera di recesso delle quote, protocollo 744482
Cooperativa agricola Alto Musone		42.091,24	Il 20/10/2016 è stata inviata dalla Regione Marche la lettera di recesso delle quote, protocollo 744458. In liquidazione in data 25/05/2017
SEMECO		3.387,49	Stato di insolvenza dal 07/01/2016
COPSE		645,57	In liquidazione
Cantina sociale Val di nevola		20.658,28	In liquidazione
VINIMAR		15.493,71	In liquidazione

## Allegato B

Agricoop		36.151,98	In liquidazione
COGAM		5.164,57	In liquidazione
COPOP		934.786,99	In liquidazione
Coop. Agr. S. Maria in Selva		1.032,91	In liquidazione
Coop. Olivicola Cartoceto		25.822,84	Cancellata 01/2015
Coop. Olivicola Verdobo		15.493,71	Sciolta 01/10/2015
Eurobic Piceno		2.582,28	Nell'assemblea straordinaria del 10/12/2003 la società ha deliberato l'azzeramento del capitale sociale
Coop. Apicoltori Marchigiani (CO.A.M.)		2.582,28	Cancellata 12/2008
Coop. Zootecnica San severo		103.291,38	In liquidazione

## Allegato B

**Elenco delle società nelle quali la Regione Marche, tramite la SVIM srl, aveva una partecipazione indiretta alla data di adozione del "Piano operativo di razionalizzazione delle società e delle partecipazioni societarie direttamente o indirettamente possedute dalla Regione Marche - redatto secondo il disposto dell'art. 1, comma 612, della legge 23 dicembre 2014, n. 190 e situazione alla data del 11/07/2017**

Denominazione società	Informazioni ed osservazioni	% di partecipazione	Note
COSMOB spa	La società svolge attività di ricerca tecnologica, di trasferimento delle innovazioni e di sperimentazione su materie prime, di promozione e di sviluppo delle aziende mobiliere delle marchigiane, di formazione professionale e manageriale.	24,46	Questa società rientra nei casi previsti dal D.lgs. 175/2016, art. 4 comma 8.
Meccano spa	La società svolge attività di ricerca e sviluppo, di trasferimento tecnologico verso le imprese, di monitoraggio e di esecuzione di indagini su strutture e materiali in situ ed in laboratorio; corsi di formazione tecnica e manageriale e selezione del personale.	30,00	Questa società rientra nei casi previsti dal D.lgs. 175/2016, art. 4 comma 8.
Interporto Marche spa	La società svolge attività di progettazione, realizzazione e gestione dell'Interporto delle Marche	62,72	Dichiarata strategica dalla L.R. 33/2014 – art. 4 c. 2 lett. d D.lgs 175/2016
SRGM S.Coop.p.A	La società svolge l'attività di garanzia collettiva dei fidi, così come disciplinata dalla legge	3,02	Non possedendo la maggioranza delle azioni la Regione Marche non può procedere alla liqui-dazione della società. Si procederà all'alienazione della quota.
ScamTraining S.r.l.	attività di formazione professionale e manageriale	10,00	In liquidazione
Tecnomarche S.Cons.r.l.	organizzazione di un centro per la ricerca scientifica applicata e organizzazione di corsi di formazione, aggiornamento e riqualificazione	10,26	In liquidazione
Asteria S.Cons.p.A.	servizi di ricerca nel settore agroalimentare; ricerca scientifica ed applicativa e di innovazione tecnologica	5,33	In liquidazione
Piceno Sviluppo S.Cons.r.l.	promozione e gestione di attività dirette allo sviluppo economico - produttivo e occupazionale della Provincia di Ascoli Piceno	7,63	In liquidazione
CO.FA.M s.r.l	Formazione professionale avanzata nell'ambito della Regione Marche	56%	In liquidazione
CE.MI.M. s.p.a.	Progettazione e realizzazione di un centro merci intermodale	11,16	In liquidazione

## Allegato B

**Elenco delle società nelle quali la Regione Marche, tramite Aerdorica spa, aveva una partecipazione indiretta alla data di adozione del "Piano operativo di razionalizzazione delle società e delle partecipazioni societarie direttamente o indirettamente possedute dalla Regione Marche - redatto secondo il disposto dell'art. 1, comma 612, della legge 23 dicembre 2014, n. 190 e situazione alla data del 11/07/2017**

Denominazione e società	Informazioni ed osservazioni	% di partecipazione	Note
Hesis srl	La società svolge funzioni di promozione e di valorizzazione del territorio marchigiano, in special modo delle sue bellezze naturali, culturali storiche, archeologiche, paesaggistiche	19,00	Non possedendo la maggioranza delle azioni la Regione Marche non può procedere alla liquidazione della società. Si procederà all'alienazione della quota.
Ticas srl	La società si occupa della Gestione e della conduzione, diretta o indiretta, di scuole di addestramento al volo e di manutenzione di aeromobili	1,79	Non possedendo la maggioranza delle azioni la Regione Marche non può procedere alla liquidazione della società. Si procederà all'alienazione della quota.
Convention Bureau Terre Ducali	La società promuove e sviluppa il turismo congressuale e d'affari	3,81	Non possedendo la maggioranza delle azioni la Regione Marche non può procedere alla liquidazione della società. Si procederà all'alienazione della quota.
Interporto Marche spa	La società svolge attività di progettazione, realizzazione e gestione dell'Interporto delle Marche	0,42	Dichiarata strategica dalla L.R. 33/2015 – art. 4 c. 2 lett. d D.lgs 175/2016
Raffaello srl	Gestione di parcheggio e autorimesse	100	In liquidazione
Aernet srl	Intermediazione commerciali e di viaggi	99	Cancellata